

# Ersatzteilkatalog

**Brennwerttechnik**

**Brennwert-Abgaswärmetauscher WT30**

**bis WT70**

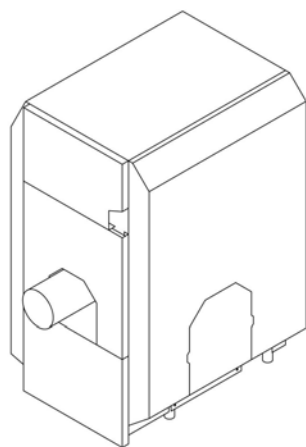

WT 30G

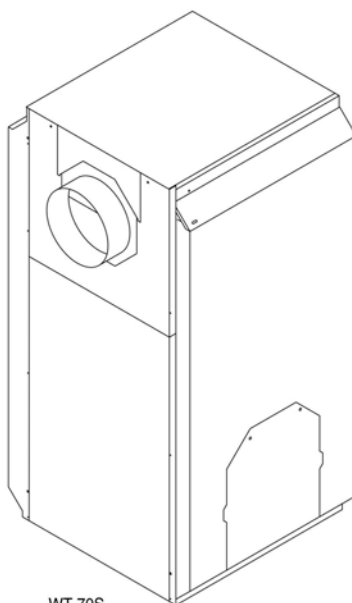

WT 70S

**BudererS**



## Inhaltsverzeichnis

|   |    |
|---|----|
| Nomenklatur und Typenschild AWT .....         | 4  |
| Übersicht AWT-Kombinationen mit Kessel .....  | 6  |
| AWT 30G Block .....                           | 8  |
| AWT 30G Wärmeschutz .....                     | 10 |
| AWT 30G Verkleidung .....                     | 12 |
| AWT 40G Block .....                           | 14 |
| AWT 40G Wärmeschutz .....                     | 16 |
| AWT 40G Verkleidung .....                     | 18 |
| AWT 40S Block .....                           | 20 |
| AWT 40S Wärmeschutz .....                     | 22 |
| AWT 40S Verkleidung .....                     | 24 |
| AWT 50G Block .....                           | 26 |
| AWT 50G Wärmeschutz .....                     | 28 |
| AWT 50G Verkleidung .....                     | 30 |
| AWT 50S Block .....                           | 32 |
| AWT 50S Wärmeschutz .....                     | 34 |
| AWT 50S Verkleidung .....                     | 36 |
| AWT 60G Block .....                           | 38 |
| AWT 60G Wärmeschutz .....                     | 40 |
| AWT 60G Verkleidung .....                     | 42 |
| AWT 60S Block .....                           | 44 |
| AWT 60S Wärmeschutz .....                     | 46 |
| AWT 60S Verkleidung .....                     | 48 |
| AWT 70G Block .....                           | 50 |
| AWT 70G Wärmeschutz .....                     | 52 |
| AWT 70G Verkleidung .....                     | 54 |
| AWT 70S Block .....                           | 56 |
| AWT 70S Wärmeschutz .....                     | 60 |
| AWT 70 S0/S1/S4/S6/S7 Verkleidung .....       | 62 |
| AWT 70 S2/S3/S8 Verkleidung .....             | 66 |
| Neutralisationseinrichtung NE 1 / NE1,1 ..... | 68 |
| Neutralisationseinrichtung NE 2,0 .....       | 70 |
| Neutralisationseinrichtung NE 0,1 .....       | 72 |
| AWT-Sicherheitsgruppe .....                   | 74 |



Verwenden Sie nur Originalteile von Buderus. Für Schäden, die durch nicht von uns gelieferte Ersatzteile entstehen, können wir keine Haftung übernehmen.

Zeichenerklärung:

\* = auf Anfrage

x = kein Ersatzteil

(x) = nicht als Einzelteil, jedoch im Set lieferbar

# Nomenklatur und Typenschild AWT

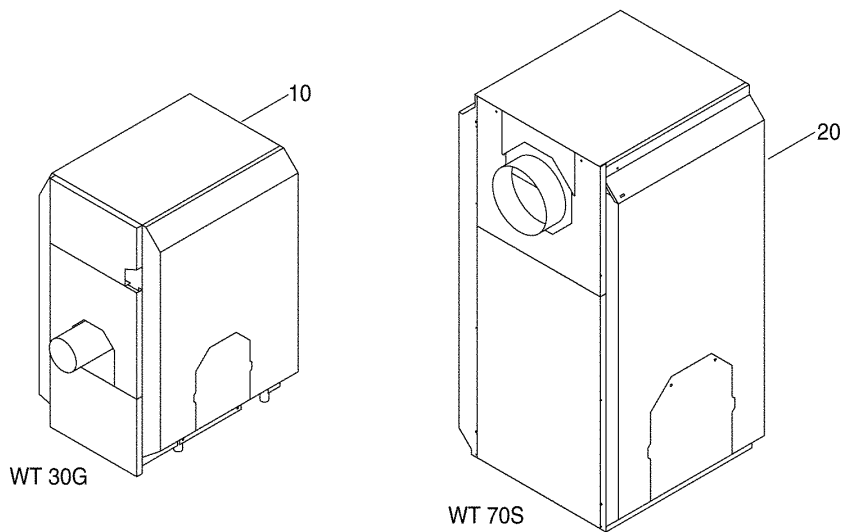

Beispiel:

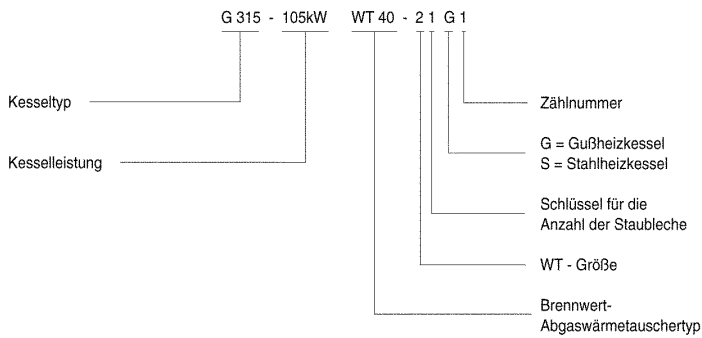

|   |                 |                 |
|---|-----------------|-----------------|
| <b>Buderus Heiztechnik</b>  |                 | D-35573 Welzlar |
| Typ   | WT 50 - 21 - G1 |                 |
| Herstellnummer  |                 |                 |
| Herstelljahr  | 1997            |                 |
| Wärmeleistung   | 20 - 40 kW      |                 |
| Bauart - Zul. - Nr.:  |                 |                 |
| Wärmetauschenwasserinhalt   | 118 Ltr.        |                 |
| zul. Vorlauftemperatur  | 120 C°          |                 |
| zul. Betriebsüberdruck  | 6 bar           |                 |
| 0085  |                 |                 |
| <small>Dieses Gerät erfüllt nach den geltenden Bestimmungen die Anforderungen der Hersteller und Herstellerinhaber. Der Hersteller wird für Änderungen zu haften.</small> |                 |                 |

|   |                 |                 |
|---|-----------------|-----------------|
| <b>Buderus Heiztechnik</b>  |                 | D-35573 Welzlar |
| Typ   | WT 50 - 21 - S1 |                 |
| Herstellnummer  |                 |                 |
| Herstelljahr  | 1997            |                 |
| Wärmeleistung   | 20 - 40 kW      |                 |
| Bauart - Zul. - Nr.:  |                 |                 |
| Wärmetauschenwasserinhalt   | 118 Ltr.        |                 |
| zul. Vorlauftemperatur  | 120 C°          |                 |
| zul. Betriebsüberdruck  | 6 bar           |                 |
| 0085  |                 |                 |
| <small>Dieses Gerät erfüllt nach den geltenden Bestimmungen die Anforderungen der Hersteller und Herstellerinhaber. Der Hersteller wird für Änderungen zu haften.</small> |                 |                 |

Ein Typenschild befindet sich hinten am Druckkörper.  
Ein zweites Typenschild ist auf der Verkleidung aufgeklebt.

1023999-00-Nomenklatur und Typenschild AWT (007ET01-001-001)

## Nomenklatur und Typenschild AWT

| Pos. Nr. | Artikel-Nr. | Artikelbezeichnung                  | Gewicht je Stück in kg |
|----------|-------------|-------------------------------------|------------------------|
| 10       |             | Abgaswärmetauscher                  |                        |
| 10       | x           | Abgaswärmetauscher WT 30G - WT 70G  |                        |
| 11       | x           | Abgaswärmetauscher WT 40S - WT 60S  |                        |
| 20       | x           | Abgaswärmetauscher WT 70S - WT 70S8 |                        |
|          |             | Typenschild                         |                        |

# Übersicht AWT-Kombinationen mit Kessel

Übersicht Kombinationen mit Kessel

| Kesseltyp      | Grösse (kW) | Abgaswärmetauscher |
|----------------|-------------|--------------------|
| Logano G215 B  | 70          | WT 30-1-G1         |
| Logano GE315 B | 105         | WT 40-21-G1        |
| Logano GE315 B | 140         | WT 40-22-G1        |
| Logano GE315 B | 170         | WT 50-21-G1        |
| Logano GE315 B | 200         | WT 60-11-G1        |
| Logano GE315 B | 230         | WT 60-22-G1        |
| Logano GE515 B | 240         | WT 50-15-G2        |
| Logano GE515 B | 295         | WT 50-27-G2        |
| Logano GE515 B | 350         | WT 60-14-G2        |
| Logano GE515 B | 400         | WT 60-35-G2        |
| Logano GE515 B | 400         | WT 70-1-G1         |
| Logano GE515 B | 455         | WT 70-3-G1         |
| Logano GE515 B | 510         | WT 70-3-G1         |
| Logano GE615 B | 570         | WT 70-1-S2         |
| Logano GE615 B | 660         | WT 70-1-S2         |
| Logano GE615 B | 740         | WT 70-3-S2         |
| Logano GE615 B | 920         | WT 70-3-S2         |
| Logano GE615 B | 1020        | WT 70-3-S2         |
| Logano GE615 B | 1200        | WT 70-3-S2         |
| Logano S425 B  | 80-90       | WT 40-23-S1        |
| Logano S425 B  | 110-120     | WT 40-24-S1        |
| Logano S425 B  | 140-150     | WT 50-22-S1        |
| Logano S425 B  | 170-180     | WT 50-23-S1        |
| Logano S625    | 230         | WT 50-16-S2        |
| Logano S625    | 310         | WT 60-26-S1        |
| Logano S625    | 410         | WT 70-1-S0         |
| Logano S625    | 530         | WT 70-2-S0         |
| Logano S625    | 690         | WT 70-2-S4         |
| Logano S725    | 870         | WT 70-2-S1         |
| Logano S725    | 1070        | WT 70-2-S2         |
| Logano S725    | 1350        | WT 70-3-S3         |
| Logano S725    | 1600        | WT 70-3-S3         |
| Logano SE635 B | 280         | WT 60-2-S1         |
| Logano SE635 B | 390         | WT 70-1-S0         |
| Logano SE635 B | 460         | WT 70-2-S0         |
| Logano SE635 B | 530         | WT 70-2-S0         |
| Logano SE735 B | 665         | WT 70-2-S6         |
| Logano SE735 B | 820         | WT 70-2-S6         |
| Logano SE735 B | 1030        | WT 70-3-S7         |
| Logano SE735 B | 1175        | WT 70-3-S7         |
| Logano SE735 B | 1500        | WT 70-3-S8         |

1023998-00-Übersicht AWT-Kombinationen mit Kessel

## Übersicht AWT-Kombinationen mit Kessel

| Pos.<br>Nr. | Artikel-Nr. | Artikelbezeichnung | Gewicht<br>je Stück<br>in kg |
|-------------|-------------|--------------------|------------------------------|
|-------------|-------------|--------------------|------------------------------|

Baugruppen Brennwert-Abgaswärmetauscher  
WT30 bis WT70

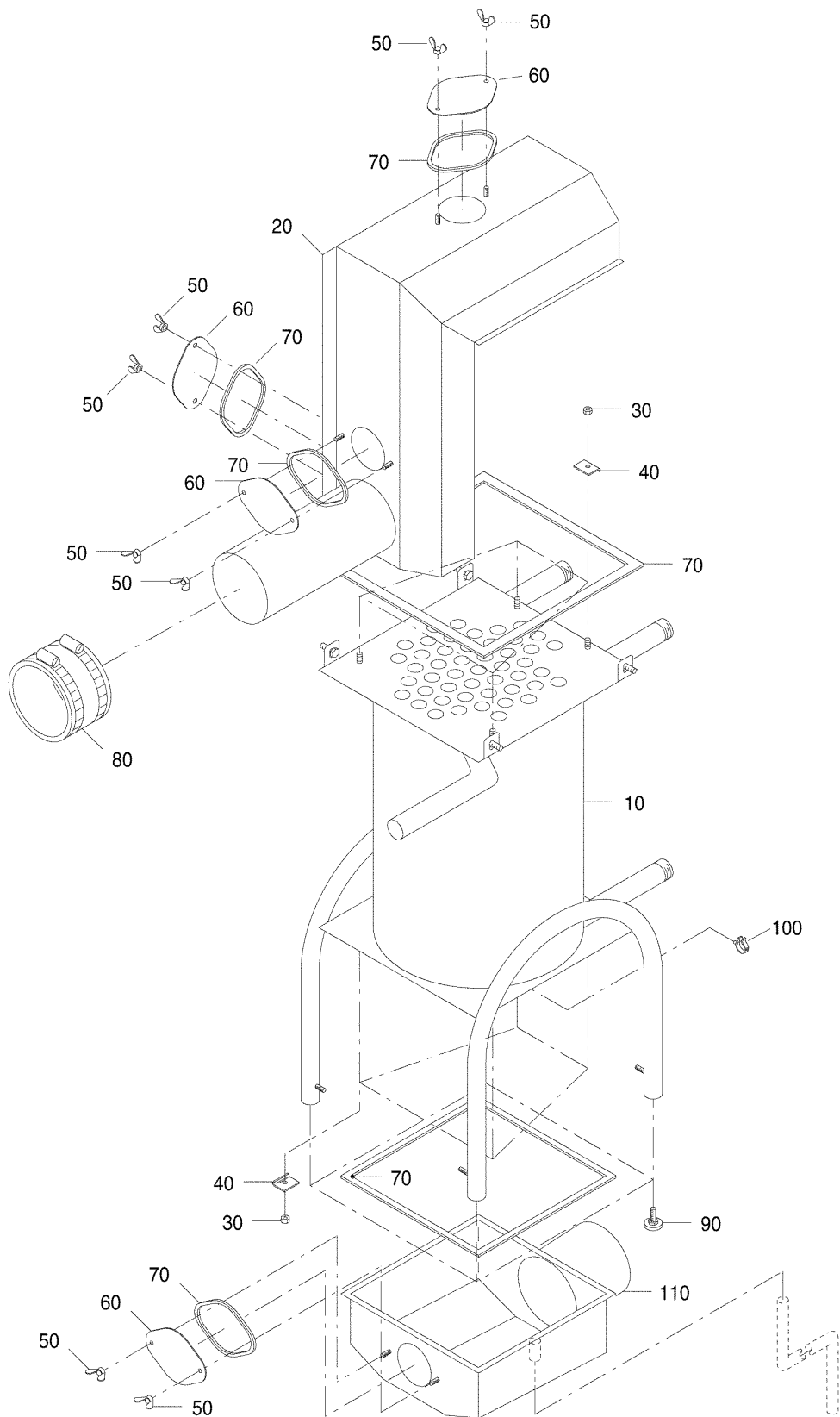

99900145-00-AWT 30G Block (007ET01-002-000)

## AWT 30G Block

| Pos. Nr. | Artikel-Nr. | Artikelbezeichnung   | Gewicht je Stück in kg |
|----------|-------------|--|------------------------|
| 10       | 5268520     | Druckkörper WT30-1   | *                      |
| 20       | 5268576     | Abgasverteiler WT30-G1   | 15,100                 |
| 30       | 5834410     | Sechskantmutter DIN6923 M8-A3K mit Sperrverzahnung   | 0,007                  |
| 40       | 5268832     | Befestigungswinkel 32x8x3 mm   | 0,040                  |
| 50       | 5851280     | Flügelmutter DIN315-C M8 CUZn  | 0,010                  |
| 60       | 7028200     | Reinigungsdeckel für Abgassammler  | 0,320                  |
| 70       | 5268658     | Dichtung 5x10x9x5750mm Silikon (selbstklebend)<br>zum Ablängen für Abgassammler, Abgasverteiler und Reinigungsdeckel   | 0,600                  |
| 80       | 5354400     | Abgasrohr-Abdichtmanschette DN150 kompl.<br>bestehend aus:<br>1Abgasrohrabdichtmanschette<br>2Schlauchschellen DIN3017 | 0,265                  |
| 90       | 63007221    | Gerätefuss M10x83  | 0,050                  |
| 100      | 5268834     | Schlauchhalter   | 0,010                  |
| 110      | 5268608     | Abgassammler WT30-1  | 6,100                  |

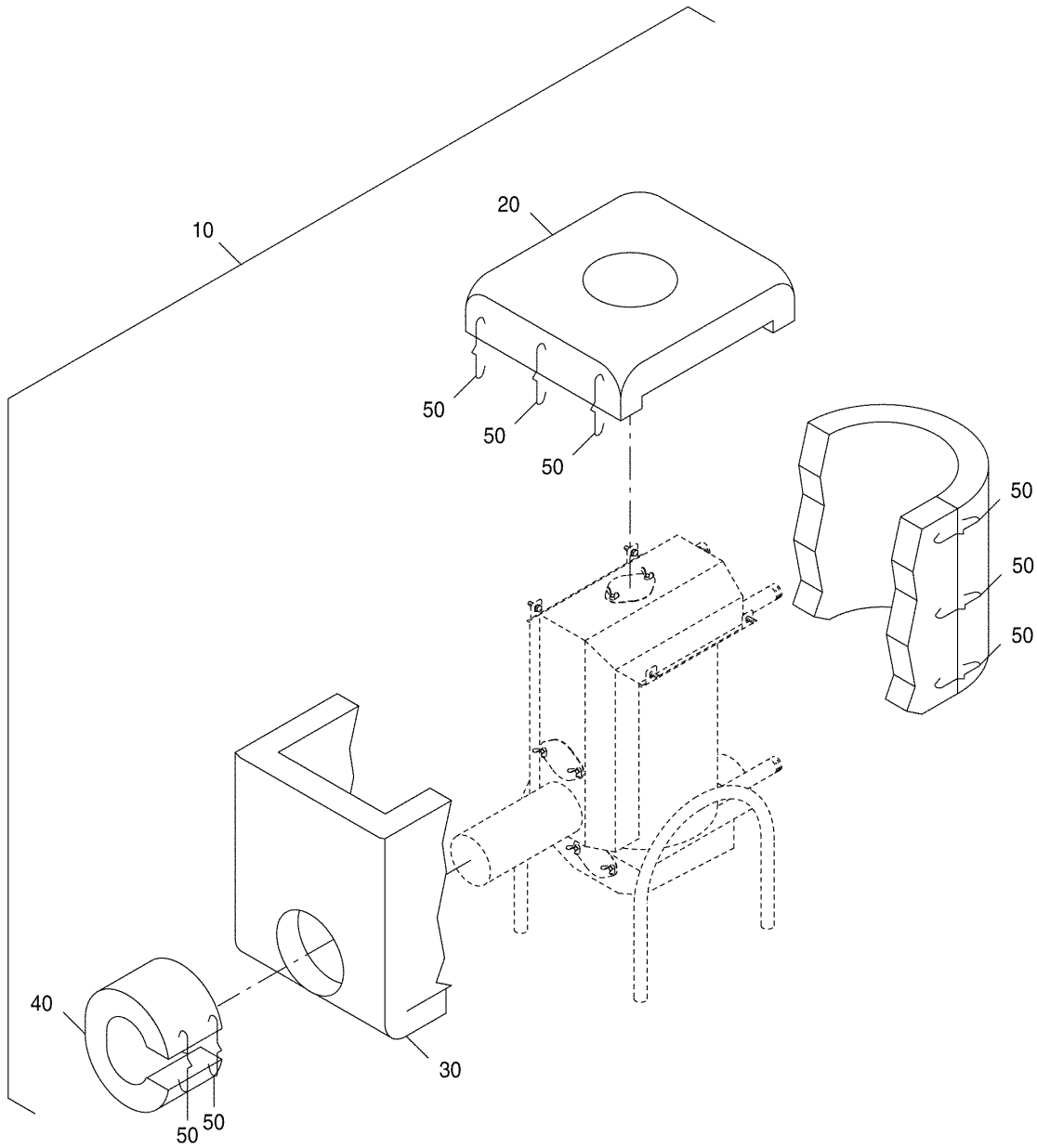

99900146-00-AWT 30G Wärmeschutz (007ET01-003-000)

## AWT 30G Wärmeschutz

| Pos. Nr. | Artikel-Nr. | Artikelbezeichnung                      | Gewicht je Stück in kg |
|----------|-------------|---|------------------------|
| 10       | 5268892     | Wärmeschutz WT30-G1                     | 5,000                  |
|          |             | Lieferbare Einzelteile:                 |                        |
| 20       | 63040155    | Wärmeschutz Haube WT30-G1               | 0,740                  |
| 30       | 63040164    | Wärmeschutz Wassermantel WT30-G1        | 2,000                  |
| 40       | 63040152    | Wärmeschutz Abgasstutzen WT30-60G/WT50S | 0,290                  |
| 50       | 476378      | Haltefeder für Wärmeschutz              | 0,001                  |

# AWT 30G Verkleidung

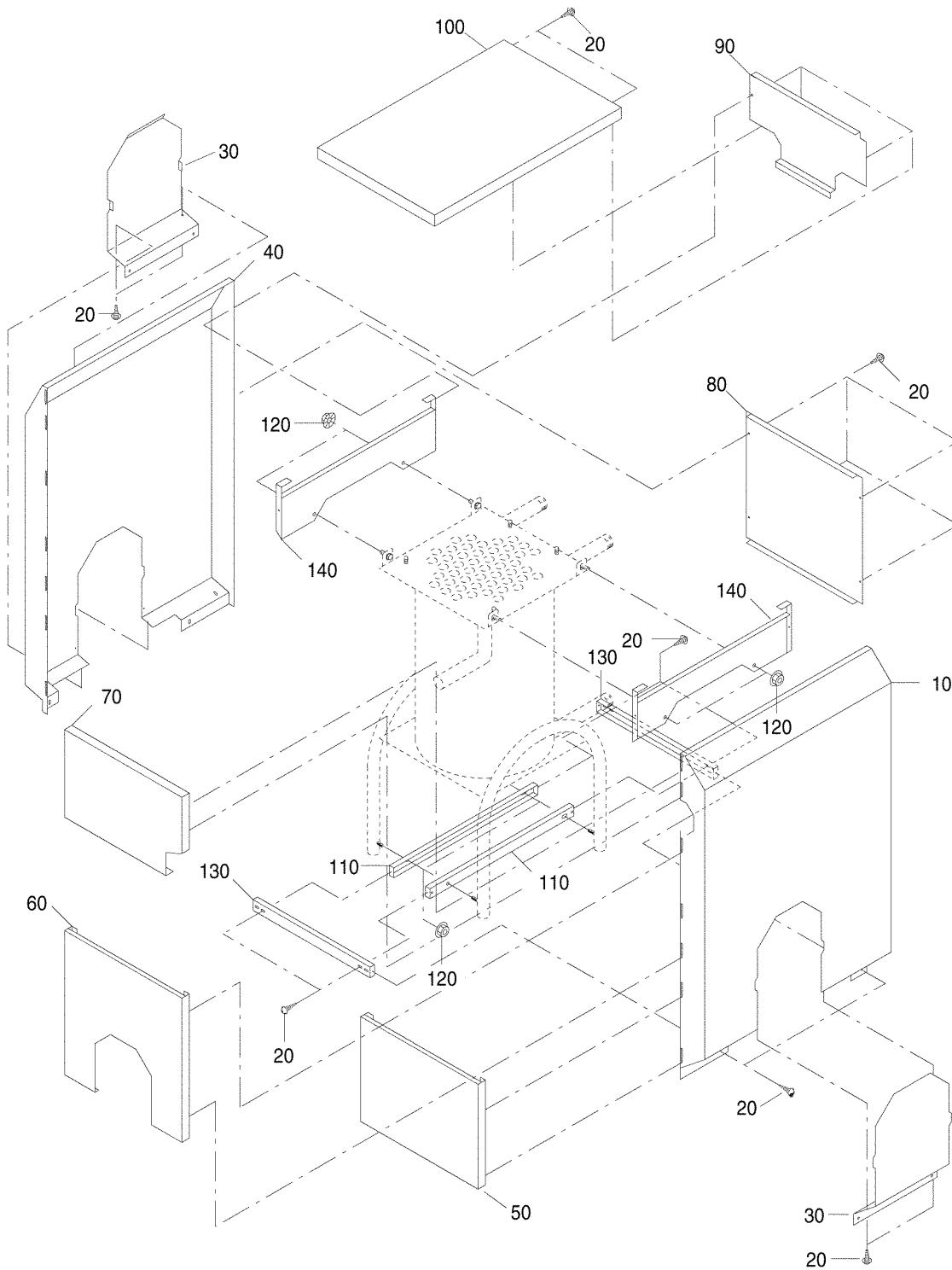

99900147-00 AWT 30G Verkleidung (007ET01-004-000)

## AWT 30G Verkleidung

| Pos. Nr. | Artikel-Nr. | Artikelbezeichnung   | Gewicht je Stück in kg |
|----------|-------------|--|------------------------|
|          |             | Eine komplette Verkleidung ist zusammenzustellen aus:<br>Traverse oben,unten,rechts/links,unten,<br>vorn/hinten, Seitenwand rechts/links,<br>Haube oben, Rückwand oben/unten, Vorderwand oben,mitte,unten, Blende sowie Befestigungsteile-Satz |                        |
| 10       | 5268866     | Seitenwand rechts WT30-40  | 7,300                  |
|          |             | Lieferbare Einzelteile:  |                        |
| 20       | (x)         | Flachkopfschraube ST3,9x9,5 A3T  |                        |
| 30       | 5268850     | Blende für Seitenwand WT30-40  | *                      |
| 40       | 5268868     | Seitenwand links WT30-40   | 7,300                  |
|          |             | Lieferbare Einzelteile:  |                        |
| 20       | (x)         | Flachkopfschraube ST3,9x9,5 A3T  |                        |
| 30       | 5268850     | Blende für Seitenwand WT30-40  | *                      |
| 50       | 5268848     | Vorderwand B WT30-40   | 1,800                  |
| 60       | 5268846     | Vorderwand C WT30-40   | 1,800                  |
| 70       | 5268844     | Vorderwand A WT30-40   | 1,300                  |
| 80       | 5268862     | Rückwand unten WT30-40   | 1,300                  |
| 90       | 5268860     | Rückwand oben WT30-40  | *                      |
| 100      | 5268852     | Haube oben WT30-40   | 3,100                  |
| 110      | 5268856     | Traverse unten rechts/links WT30-40  | *                      |
| 120      | 5834410     | Sechskantmutter DIN6923 M8-A3K mit Sperrverzahnung   | 0,007                  |
| 130      | 5268858     | Traverse unten vorn/hinten WT30-40   | *                      |
| 140      | 5268854     | Traverse oben WT30-40  | *                      |
|          | 5268870     | Montagematerial Verkleidung WT30-40<br>(ohne Abbildung)  | 0,124                  |

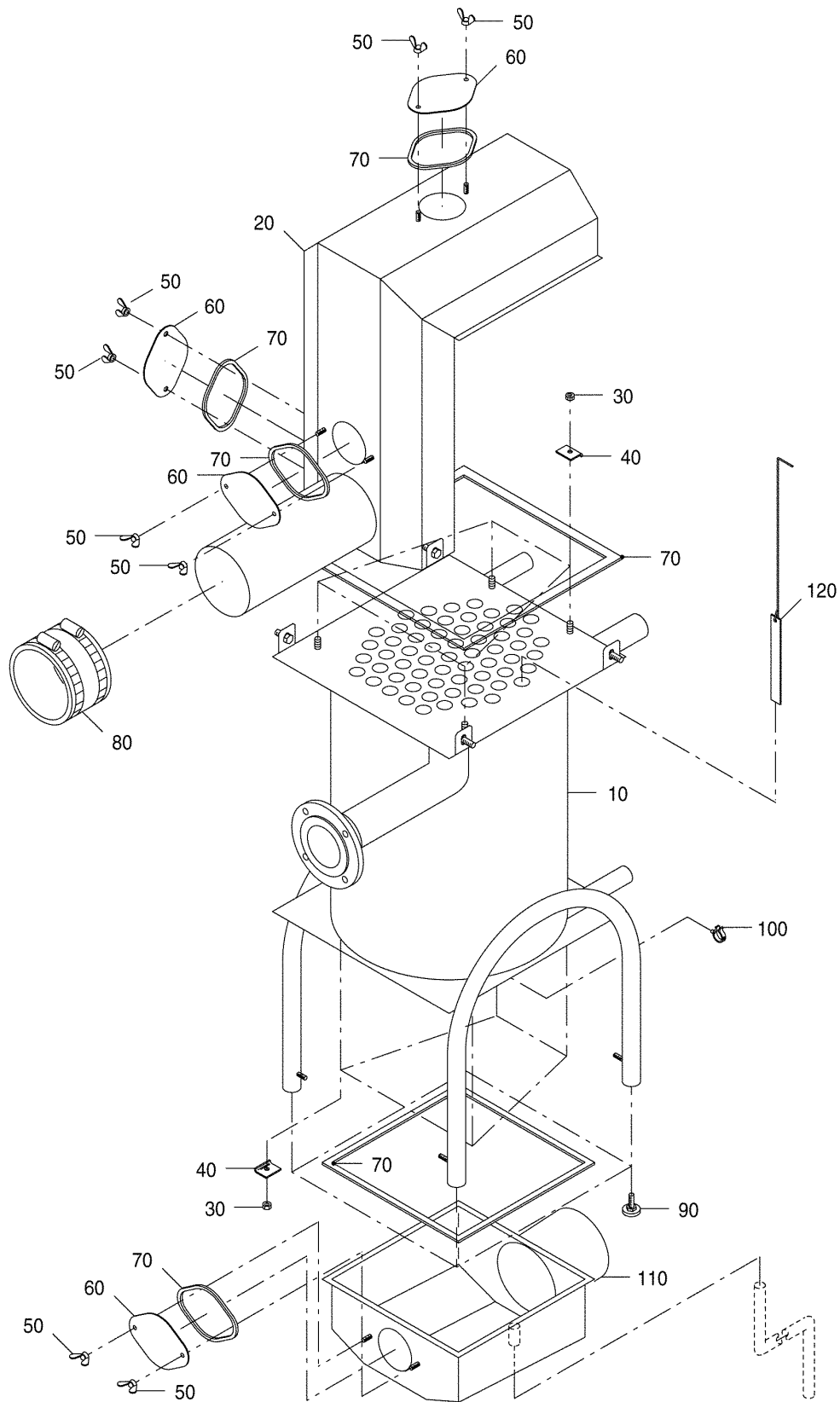

99900150-00-AWT 40G Block (007ET01-005-000)

## AWT 40G Block

| Pos. Nr. | Artikel-Nr. | Artikelbezeichnung   | Gewicht je Stück in kg |
|----------|-------------|--|------------------------|
| 10       | 5268532     | Druckkörper WT40-2   | *                      |
| 20       | 5268582     | Abgasverteiler WT40-G1   | 18,000                 |
| 30       | 5834410     | Sechskantmutter DIN6923 M8-A3K mit Sperrverzahnung   | 0,007                  |
| 40       | 5268832     | Befestigungswinkel 32x8x3 mm   | 0,040                  |
| 50       | 5851280     | Flügelmutter DIN315-C M8 CUZn  | 0,010                  |
| 60       | 7028200     | Reinigungsdeckel für Abgassammler  | 0,320                  |
| 70       | 5268658     | Dichtung 5x10x9x5750mm Silikon (selbstklebend)<br>zum Ablängen für Abgassammler, Abgasverteiler und Reinigungsdeckel   | 0,600                  |
| 80       | 5354408     | Abgasrohr-Abdichtmanschette DN180 kompl.<br>bestehend aus:<br>1Abgasrohrabdichtmanschette<br>2Schlauchschellen DIN3017 | 0,400                  |
| 90       | 63007221    | Gerätefuss M10x83  | 0,050                  |
| 100      | 5268834     | Schlauchhalter   | 0,010                  |
| 110      | 5268610     | Abgassammler WT40-1  | 8,300                  |
| 120      | 5268641     | Abgasstaubleche<br>für WT40-21-G1 40 Stück<br>für WT40-22-G1 35 Stück  | 0,086                  |

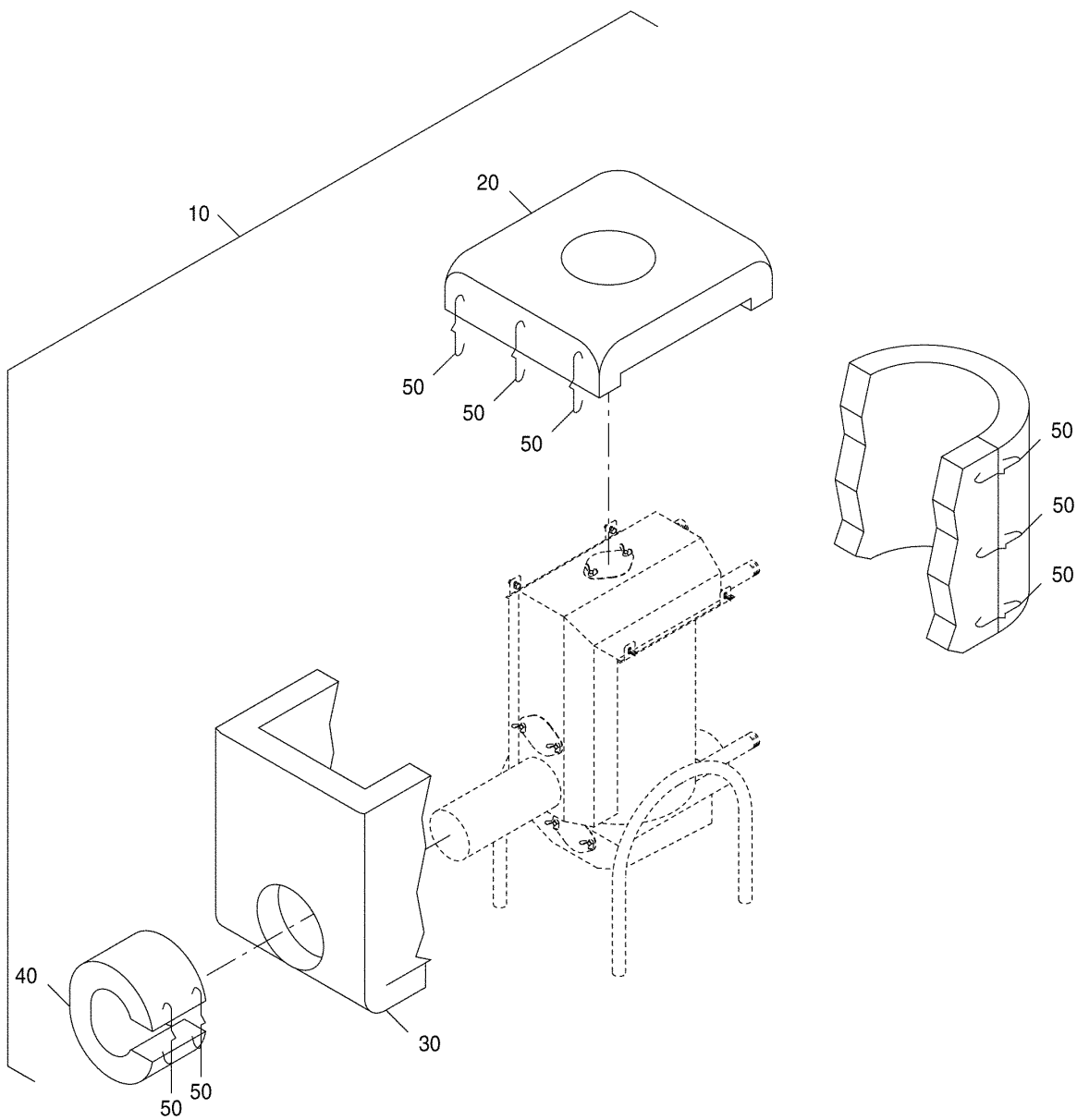

99900151-00-AWT 40G Wärmeschutz (007ET01-006-000)

## AWT 40G Wärmeschutz

| Pos. Nr. | Artikel-Nr. | Artikelbezeichnung                  | Gewicht je Stück in kg |
|----------|-------------|-------------------------------------|------------------------|
| 10       | 5268872     | Wärmeschutz WT40-G1                 | 3,900                  |
|          |             | Lieferbare Einzelteile:             |                        |
| 20       | 63040156    | Wärmeschutz Haube WT40 G/S          | 1,000                  |
| 30       | 63040165    | Wärmeschutz Wassermantel WT40-G1    | 2,200                  |
| 40       | 63040153    | Wärmeschutz Abgasstutzen WT40-70G/S | 0,405                  |
| 50       | 476378      | Haltefeder für Wärmeschutz          | 0,001                  |



## AWT 40G Verkleidung

| Pos. Nr. | Artikel-Nr. | Artikelbezeichnung  | Gewicht je Stück in kg |
|----------|-------------|---|------------------------|
|          |             | Eine komplette Verkleidung ist zusammenzustellen aus:<br>Traverse oben, unten rechts/links, unten vorn/hinten, Seitenwand rechts/links, Haube oben, Rückwand oben/unten, Vorderwand oben, mitte, unten, Blende sowie Befestigungsteile-Satz |                        |
| 10       | 5268866     | Seitenwand rechts WT30-40   | 7,300                  |
|          |             | Lieferbare Einzelteile:   |                        |
| 20       | (x)         | Flachkopfschraube ST3,9x9,5 A3T   |                        |
| 30       | 5268850     | Blende für Seitenwand WT30-40   | *                      |
| 40       | 5268868     | Seitenwand links WT30-40  | 7,300                  |
|          |             | Lieferbare Einzelteile:   |                        |
| 20       | (x)         | Flachkopfschraube ST3,9x9,5 A3T   |                        |
| 30       | 5268850     | Blende für Seitenwand WT30-40   | *                      |
| 50       | 5268848     | Vorderwand B WT30-40  | 1,800                  |
| 60       | 5268846     | Vorderwand C WT30-40  | 1,800                  |
| 70       | 5268844     | Vorderwand A WT30-40  | 1,300                  |
| 80       | 5268862     | Rückwand unten WT30-40  | 1,300                  |
| 90       | 5268860     | Rückwand oben WT30-40   | *                      |
| 100      | 5268852     | Haube oben WT30-40  | 3,100                  |
| 110      | 5268856     | Traverse unten rechts/links WT30-40   | *                      |
| 120      | 5834410     | Sechskantmutter DIN6923 M8-A3K mit Sperrverzahnung  | 0,007                  |
| 130      | 5268858     | Traverse unten vorn/hinten WT30-40  | *                      |
| 140      | 5268854     | Traverse oben WT30-40   | *                      |
|          | 5268870     | Montagematerial Verkleidung WT30-40 (ohne Abbildung)  | 0,124                  |

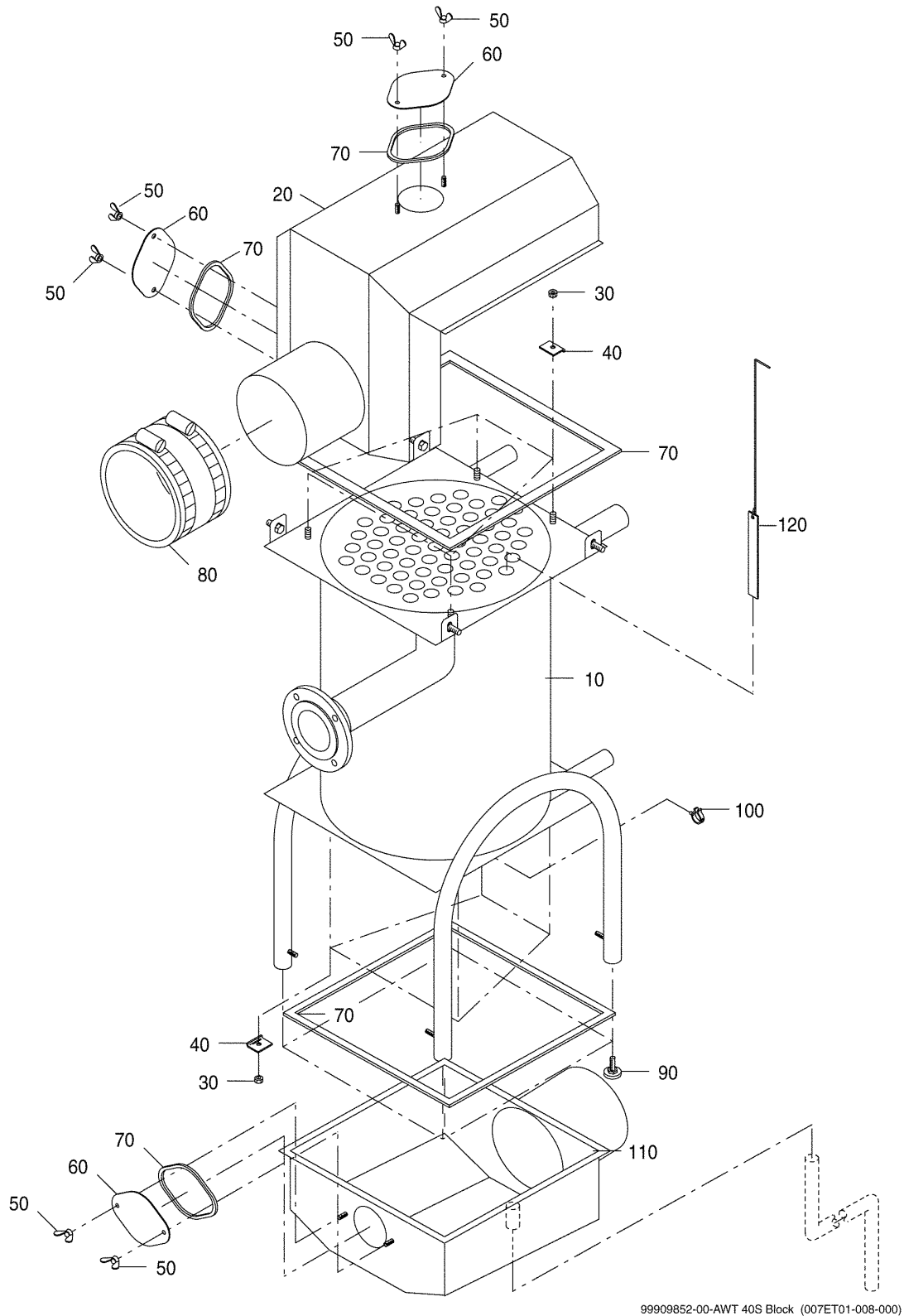

99909852-00-AWT 40S Block (007ET01-008-000)

## AWT 40S Block

| Pos. Nr. | Artikel-Nr. | Artikelbezeichnung  | Gewicht je Stück in kg |
|----------|-------------|---|------------------------|
| 10       | 5268532     | Druckkörper WT40-2  | *                      |
| 20       | 5268584     | Abgasverteiler WT40-S1  | *                      |
| 30       | 5834410     | Sechskantmutter DIN6923 M8-A3K mit Sperrverzahnung  | 0,007                  |
| 40       | 5268832     | Befestigungswinkel 32x8x3 mm  | 0,040                  |
| 50       | 5851280     | Flügelmutter DIN315-C M8 CUZn   | 0,010                  |
| 60       | 7028200     | Reinigungsdeckel für Abgassammler   | 0,320                  |
| 70       | 5268658     | Dichtung 5x10x9x5750mm Silikon (selbstklebend) zum Ablängen für Abgassammler, Abgasverteiler und Reinigungsdeckel   | 0,600                  |
| 80       | 5354416     | Abgasrohr-Abdichtmanschette DN200 kompl. bestehend aus:<br>1Abgasrohrabdichtmanschette<br>2Schlauchschellen DIN3017 | 0,320                  |
| 90       | 63007221    | Gerätefuss M10x83   | 0,050                  |
| 100      | 5268834     | Schlauchhalter  | 0,010                  |
| 110      | 5268610     | Abgassammler WT40-1   | 8,300                  |
| 120      | 5268641     | Abgasstaubleche für WT40-23-S1 45 Stück   | 0,086                  |

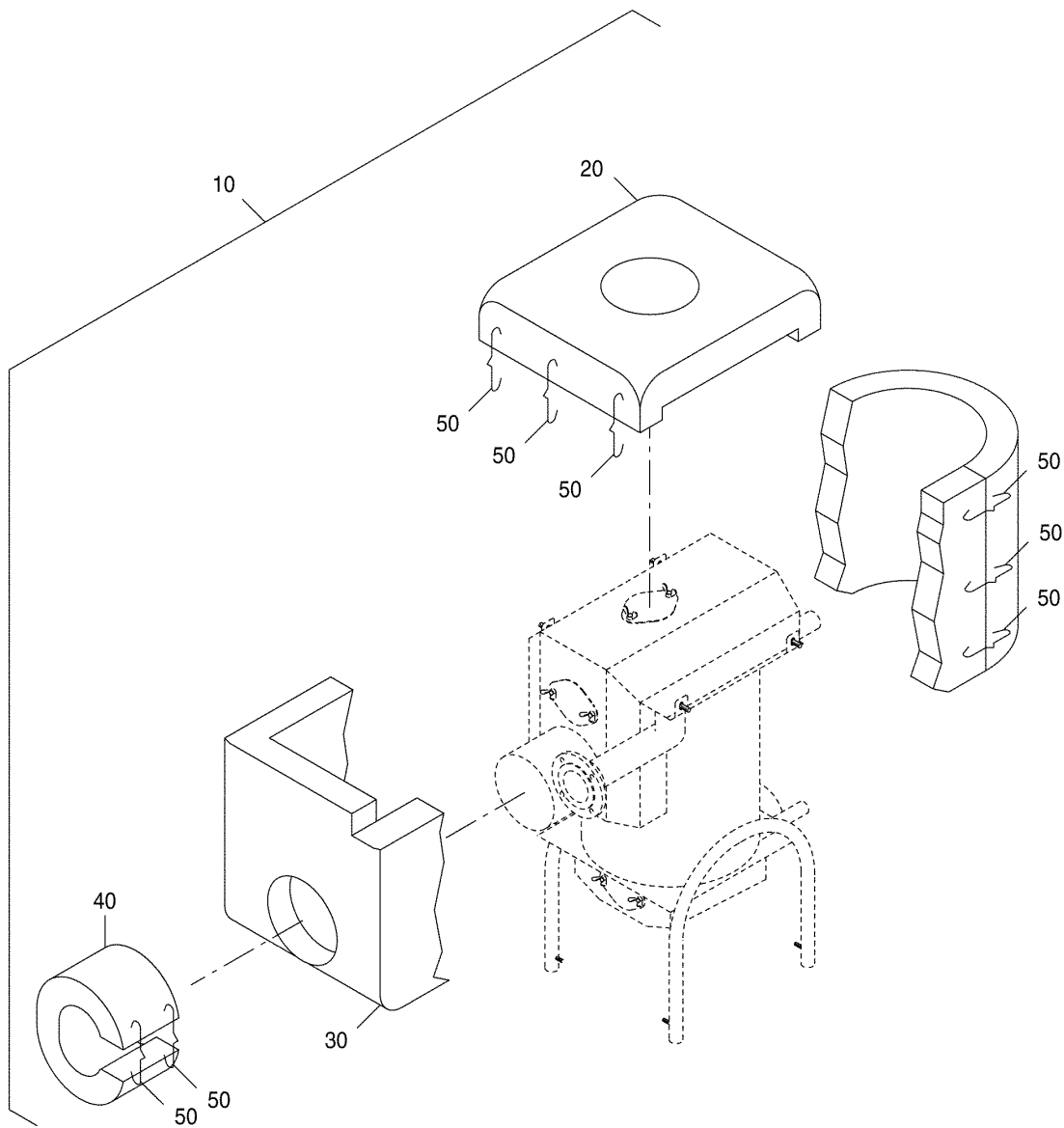

99909853-00-AWT 40S Wärmeschutz (007ET01-009-000)

## AWT 40S Wärmeschutz

| Pos. Nr. | Artikel-Nr. | Artikelbezeichnung                  | Gewicht je Stück in kg |
|----------|-------------|-------------------------------------|------------------------|
| 10       | 5268724     | Wärmeschutz WT40-S1                 | 4,000                  |
|          |             | Lieferbare Einzelteile:             |                        |
| 20       | 63040156    | Wärmeschutz Haube WT40 G/S          | 1,000                  |
| 30       | 63040166    | Wärmeschutz Wassermantel WT40-S1    | 2,000                  |
| 40       | 63040153    | Wärmeschutz Abgasstutzen WT40-70G/S | 0,405                  |
| 50       | 476378      | Haltefeder für Wärmeschutz          | 0,001                  |

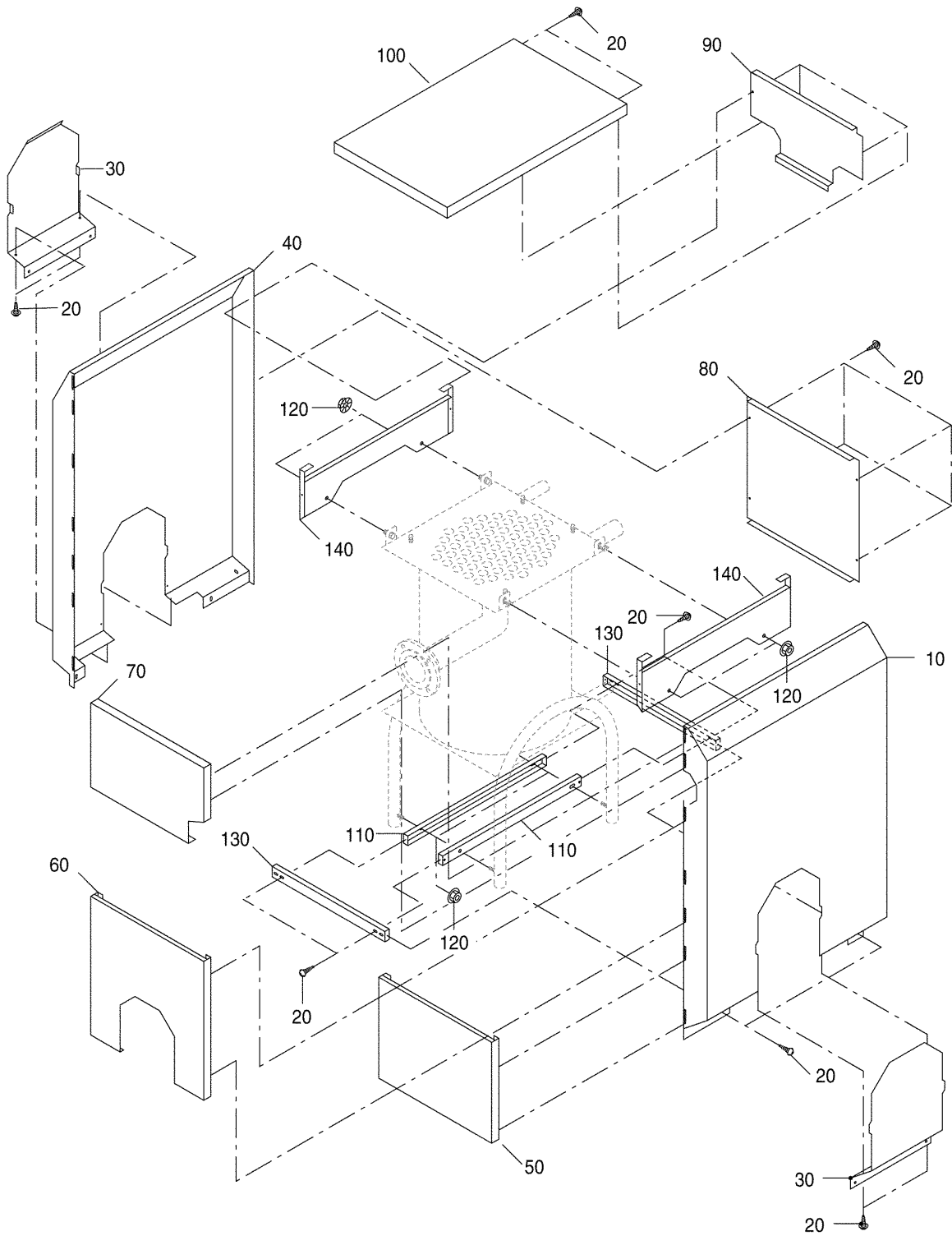

99909854-00-AWT 40S Verkleidung (007ET01-010-000)

## AWT 40S Verkleidung

| Pos. Nr. | Artikel-Nr. | Artikelbezeichnung   | Gewicht je Stück in kg |
|----------|-------------|--|------------------------|
|          |             | Eine komplette Verkleidung ist zusammenzustellen aus:<br>Traverse oben,unten,rechts/links,unten,<br>vorn/hinten, Seitenwand rechts/links,<br>Haube oben, Rückwand oben/unten, Vorderwand oben,mitte,unten, Blende sowie Befestigungsteile-Satz |                        |
| 10       | 5268866     | Seitenwand rechts WT30-40  | 7,300                  |
|          |             | Lieferbare Einzelteile:  |                        |
| 20       | (x)         | Flachkopfschraube ST3,9x9,5 A3T  |                        |
| 30       | 5268850     | Blende für Seitenwand WT30-40  | *                      |
| 40       | 5268868     | Seitenwand links WT30-40   | 7,300                  |
|          |             | Lieferbare Einzelteile:  |                        |
| 20       | (x)         | Flachkopfschraube ST3,9x9,5 A3T  |                        |
| 30       | 5268850     | Blende für Seitenwand WT30-40  | *                      |
| 50       | 5268848     | Vorderwand B WT30-40   | 1,800                  |
| 60       | 5268846     | Vorderwand C WT30-40   | 1,800                  |
| 70       | 5268844     | Vorderwand A WT30-40   | 1,300                  |
| 80       | 5268862     | Rückwand unten WT30-40   | 1,300                  |
| 90       | 5268860     | Rückwand oben WT30-40  | *                      |
| 100      | 5268852     | Haube oben WT30-40   | 3,100                  |
| 110      | 5268856     | Traverse unten rechts/links WT30-40  | *                      |
| 120      | 5834410     | Sechskantmutter DIN6923 M8-A3K mit Sperrverzahnung   | 0,007                  |
| 130      | 5268858     | Traverse unten vorn/hinten WT30-40   | *                      |
| 140      | 5268854     | Traverse oben WT30-40  | *                      |
|          | 5268870     | Montagematerial Verkleidung WT30-40<br>(ohne Abbildung)  | 0,124                  |

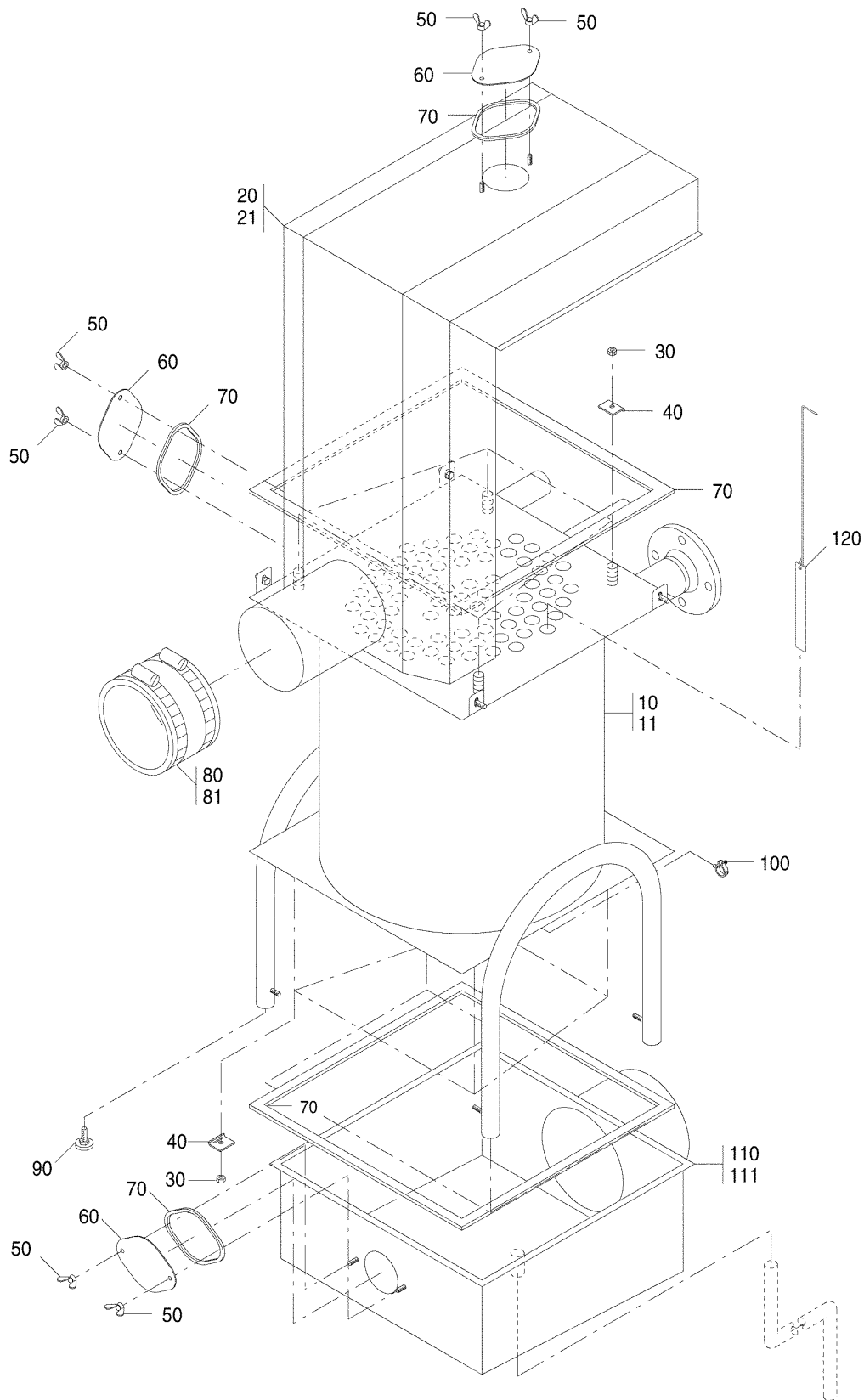

99901335-00-AWT 50G Block (007ET01-011-000)

## AWT 50G Block

| Pos. Nr. | Artikel-Nr. | Artikelbezeichnung   | Gewicht je Stück in kg |
|----------|-------------|--|------------------------|
| 10       | 5268540     | Druckkörper WT50-1   | *                      |
| 11       | 5268542     | Druckkörper WT50-2   | *                      |
| 20       | 5268586     | Abgasverteiler WT50-G1   | 25,800                 |
| 21       | 5268588     | Abgasverteiler WT50-G2   | 23,500                 |
| 30       | 5834410     | Sechskantmutter DIN6923 M8-A3K mit Sperrverzahnung   | 0,007                  |
| 40       | 5268832     | Befestigungswinkel 32x8x3 mm   | 0,040                  |
| 50       | 5851280     | Flügelmutter DIN315-C M8 CUZn  | 0,010                  |
| 60       | 7028200     | Reinigungsdeckel für Abgassammler  | 0,320                  |
| 70       | 5268658     | Dichtung 5x10x9x5750mm Silikon (selbstklebend) zum Ablängen für Abgassammler, Abgasverteiler und Reinigungsdeckel                    | 0,600                  |
| 80       | 5354408     | Abgasrohr-Abdichtmanschette DN180 kompl. für WT50-G1<br>bestehend aus:<br>1 Abgasrohrabdichtmanschette<br>2 Schlauchschellen DIN3017 | 0,400                  |
| 81       | 5354300     | Abgasrohr-Abdichtmanschette DN250 kompl. für WT50-G2<br>bestehend aus:<br>1 Abgasrohrabdichtmanschette<br>2 Schlauchschellen DIN3017 | 0,377                  |
| 90       | 63007221    | Gerätefuss M10x83  | 0,050                  |
| 100      | 5268834     | Schlauchhalter   | 0,010                  |
| 110      | 5268612     | Abgassammler WT50-1  | 9,700                  |
| 111      | 5268613     | Abgassammler WT50-2  | 11,800                 |
| 120      | 5268641     | Abgasstaubleche<br>für WT50-21-G1 44 Stück<br>für WT50-15-G2 73 Stück<br>für WT50-27-G2 60 Stück                                     | 0,086                  |

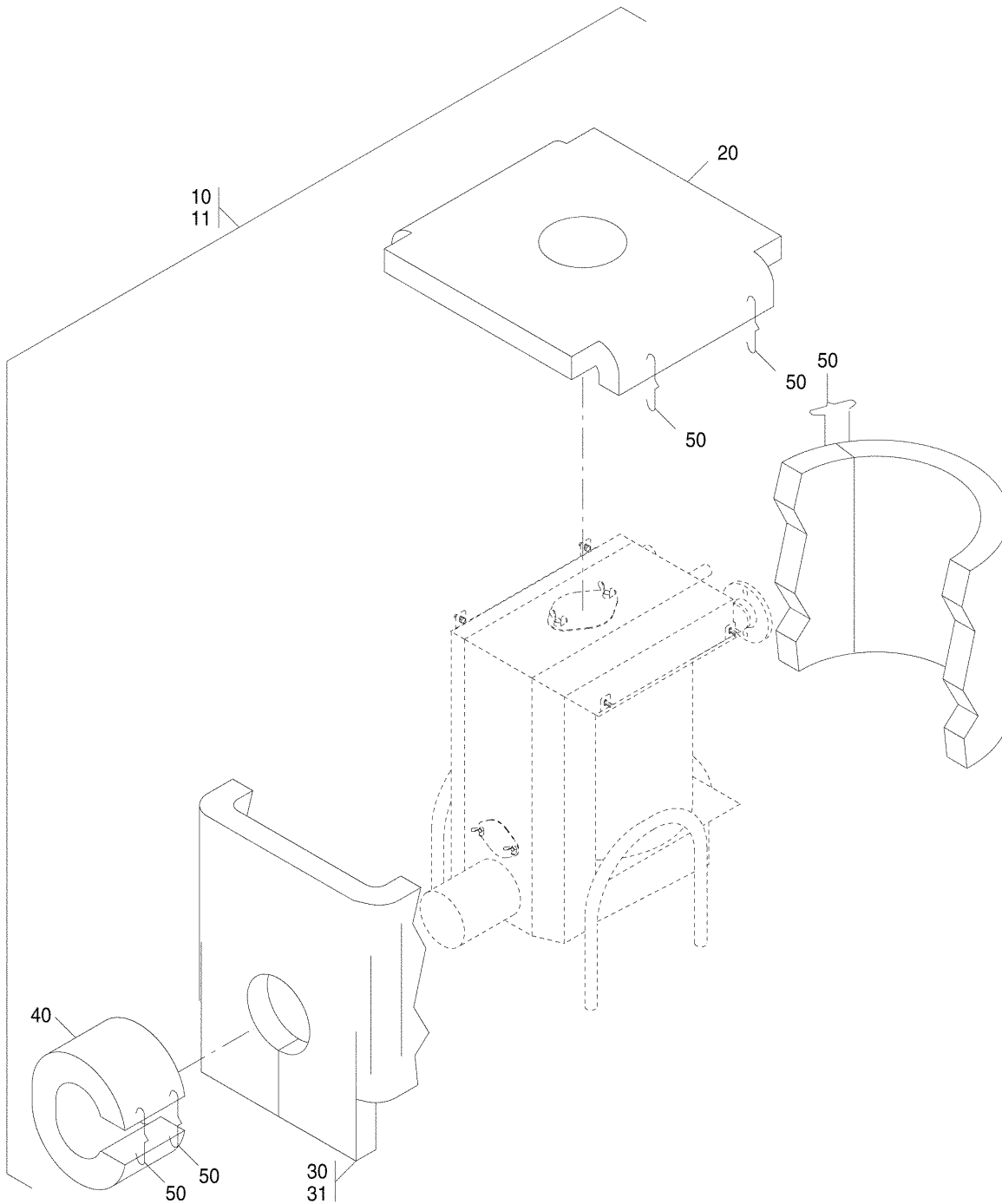

99901336-00-AWT 50G Wärmeschutz (007ET01-012-000)

## AWT 50G Wärmeschutz

| Pos. Nr. | Artikel-Nr. | Artikelbezeichnung                      | Gewicht je Stück in kg |
|----------|-------------|---|------------------------|
| 10       | 5268728     | Wärmeschutz WT50-G1                     | 4,400                  |
| 11       | 5268882     | Wärmeschutz WT50-G2                     | 5,000                  |
|          |             | Lieferbare Einzelteile:                 |                        |
| 20       | 63040157    | Wärmeschutz Haube WT50-G1/G2            | 1,350                  |
| 30       | 63040167    | Wärmeschutz Wassermantel WT50-G1        | 2,800                  |
| 31       | 63040168    | Wärmeschutz Wassermantel WT50-G2        | 2,400                  |
| 40       | 63040152    | Wärmeschutz Abgasstutzen WT30-60G/WT50S | 0,290                  |
| 50       | 476378      | Haltefeder für Wärmeschutz              | 0,001                  |

# AWT 50G Verkleidung

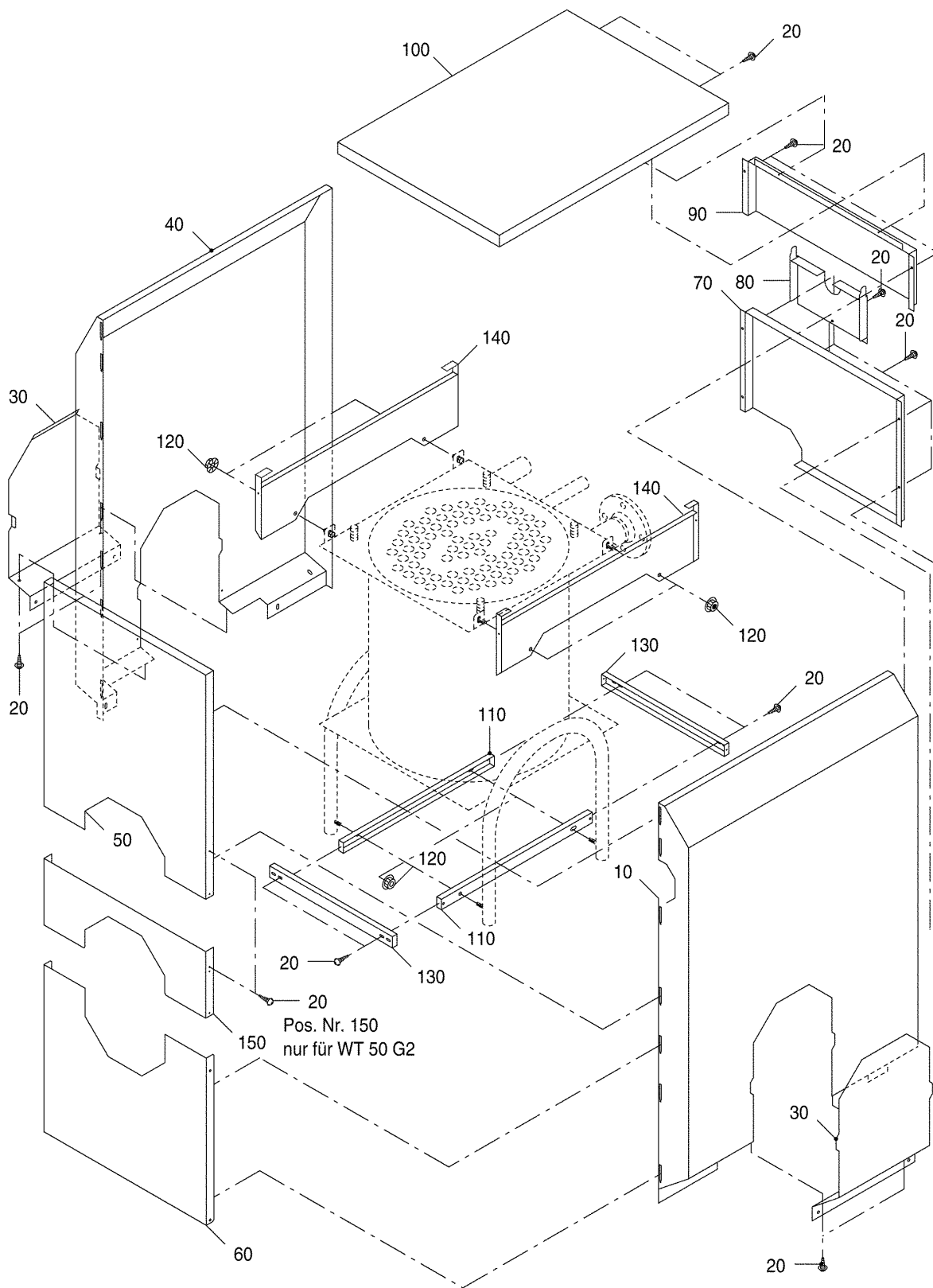

99901339-00-AWT 50G Verkleidung (007ET01-013-000)

## AWT 50G Verkleidung

| Pos. Nr. | Artikel-Nr. | Artikelbezeichnung  | Gewicht je Stück in kg |
|----------|-------------|---|------------------------|
|          |             | Eine komplette Verkleidung ist zusammenzustellen aus:<br>Traverse oben,unten,rechts/links,unten,<br>vorn/hinten, Seitenwand rechts/links,<br>Haube oben, Rückwand oben,mitte,unten,<br>Vorderwand oben,unten, Deckblech, Blende<br>sowie Befestigungsteile-Satz |                        |
| 10       | 5268788     | Seitenwand rechts WT50-60   | 7,300                  |
|          |             | Lieferbare Einzelteile:   |                        |
| 20       | (x)         | Flachkopfschraube ST3,9x9,5 A3T   |                        |
| 30       | 5268754     | Blende für Seitenwand WT50-60   | 1,161                  |
| 40       | 5268786     | Seitenwand links WT50-60  | 7,300                  |
|          |             | Lieferbare Einzelteile:   |                        |
| 20       | (x)         | Flachkopfschraube ST3,9x9,5 A3T   |                        |
| 30       | 5268754     | Blende für Seitenwand WT50-60   | 1,161                  |
| 50       | 5268758     | Vorderwand oben WT50G-60G   | *                      |
| 60       | 5268756     | Vorderwand unten WT50G-60G  | *                      |
| 70       | 5268744     | Rückwand unten WT50-60  | *                      |
| 80       | 5268752     | Einlegeteil für Rückwand WT50-60  | *                      |
| 90       | 5268742     | Rückwand oben WT50-60   | *                      |
| 100      | 5268734     | Haube oben WT50-60  | 3,100                  |
| 110      | 5268748     | Traverse unten rechts/links WT50-60   | *                      |
| 120      | 5834410     | Sechskantmutter DIN6923 M8-A3K mit Sperrverzahnung  | 0,007                  |
| 130      | 5268750     | Traverse unten vorn/hinten WT50-60  | *                      |
| 140      | 5268746     | Traverse oben WT50-60   | *                      |
| 150      | 5268740     | Deckblech WT50-60   | *                      |
|          | 5268784     | Montagematerial Verkleidung WT50-60<br>(ohne Abbildung)   | *                      |

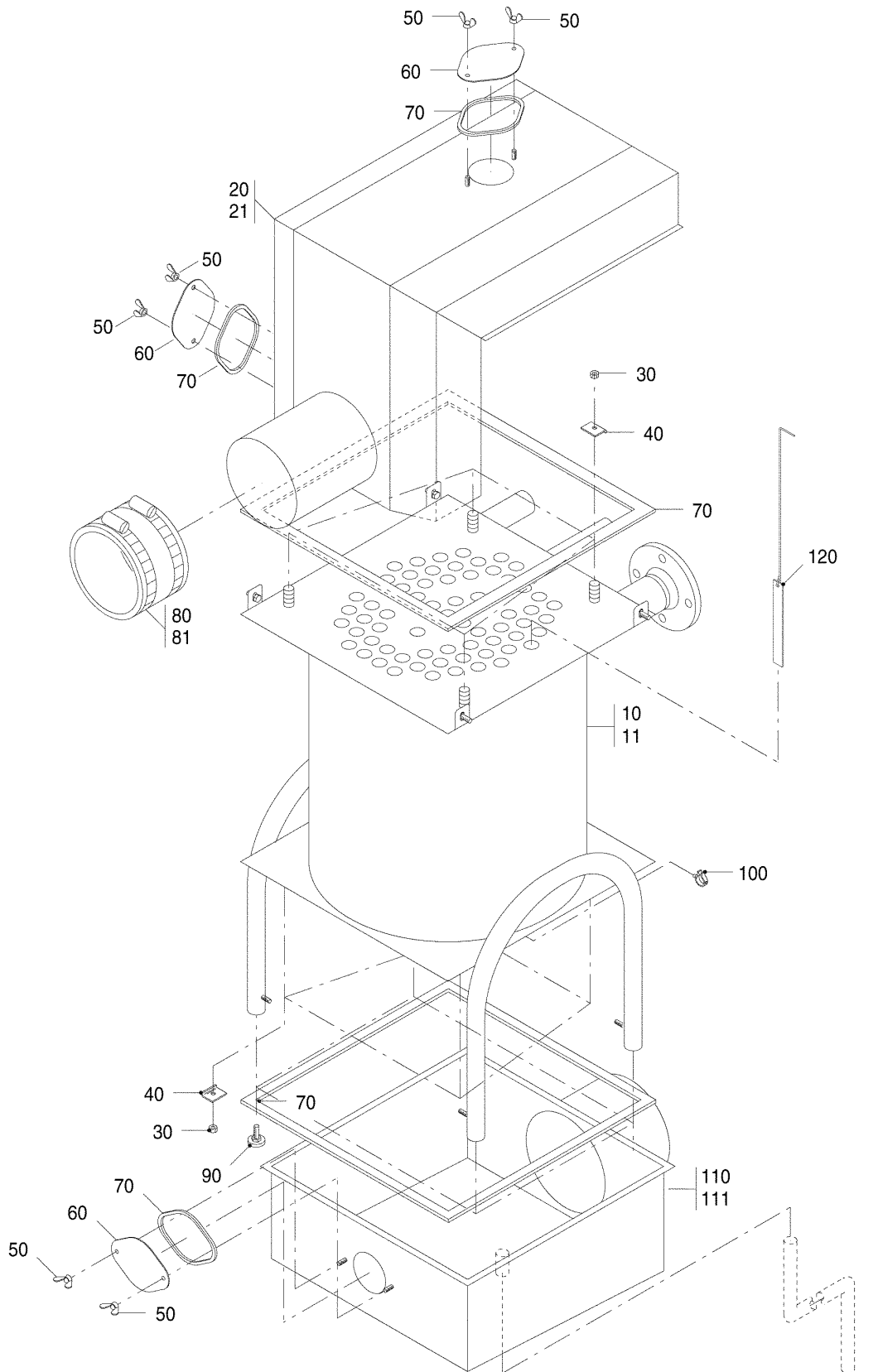

99909855-00-AWT 50S Block (007ET01-014-000)

## AWT 50S Block

| Pos. Nr. | Artikel-Nr. | Artikelbezeichnung   | Gewicht je Stück in kg |
|----------|-------------|--|------------------------|
| 10       | 5268540     | Druckkörper WT50-1   | *                      |
| 11       | 5268542     | Druckkörper WT50-2   | *                      |
| 20       | 5268590     | Abgasverteiler WT50-S1   | 18,900                 |
| 21       | 5268591     | Abgasverteiler WT50-S2   | 13,000                 |
| 30       | 5834410     | Sechskantmutter DIN6923 M8-A3K mit Sperrverzahnung   | 0,007                  |
| 40       | 5268832     | Befestigungswinkel 32x8x3 mm   | 0,040                  |
| 50       | 5851280     | Flügelmutter DIN315-C M8 CUZn  | 0,010                  |
| 60       | 7028200     | Reinigungsdeckel für Abgassammler  | 0,320                  |
| 70       | 5268658     | Dichtung 5x10x9x5750mm Silikon (selbstklebend) zum Ablängen für Abgassammler, Abgasverteiler und Reinigungsdeckel                    | 0,600                  |
| 80       | 5354416     | Abgasrohr-Abdichtmanschette DN200 kompl. für WT50-S1<br>bestehend aus:<br>1 Abgasrohrabdichtmanschette<br>2 Schlauchschellen DIN3017 | 0,320                  |
| 81       | 5354300     | Abgasrohr-Abdichtmanschette DN250 kompl. für WT50-S2<br>bestehend aus:<br>1 Abgasrohrabdichtmanschette<br>2 Schlauchschellen DIN3017 | 0,377                  |
| 90       | 63007221    | Gerätefuss M10x83  | 0,050                  |
| 100      | 5268834     | Schlauchhalter   | 0,010                  |
| 110      | 5268612     | Abgassammler WT50-1  | 9,700                  |
| 111      | 5268613     | Abgassammler WT50-2  | 11,800                 |
| 120      | 5268641     | Abgasstaubleche<br>für WT50-12-S1 41 Stück<br>für WT50-23-S1 60 Stück<br>für WT50-16-S2 69 Stück                                     | 0,086                  |

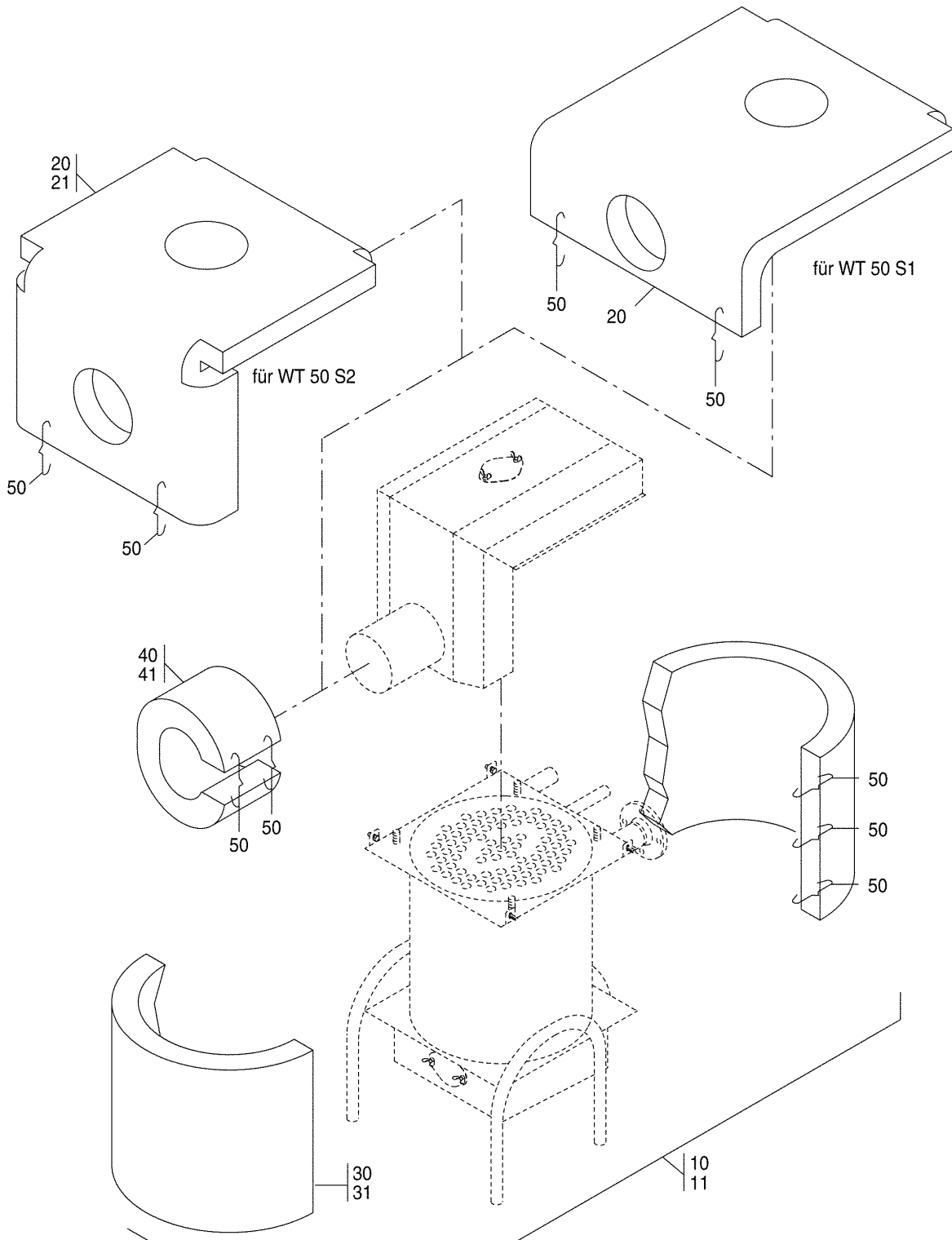

99909856-00-AWT 50S Wärmeschutz (007ET01-015-000)

## AWT 50S Wärmeschutz

| Pos. Nr. | Artikel-Nr. | Artikelbezeichnung                                  | Gewicht je Stück in kg |
|----------|-------------|---|------------------------|
| 10       | 5268759     | Wärmeschutz WT50-S1                                 | 4,400                  |
| 11       | 5268884     | Wärmeschutz WT50-S2                                 | 5,000                  |
|          |             | Lieferbare Einzelteile:                             |                        |
| 20       | 63040158    | Wärmeschutz Haube WT50-S1                           | 1,850                  |
| 21       | 63040175    | Wärmeschutz Haube WT50-S2                           | 1,700                  |
| 30       | 63040169    | Wärmeschutz Wassermantel WT50-S1                    | 1,900                  |
| 31       | 63040170    | Wärmeschutz Wassermantel WT50-S2                    | 2,000                  |
| 40       | 63040152    | Wärmeschutz Abgasstutzen WT30-60G/WT50S für WT50-S1 | 0,290                  |
| 41       | 63040153    | Wärmeschutz Abgasstutzen WT40-70G/S für WT50-S2     | 0,405                  |
| 50       | 476378      | Haltefeder für Wärmeschutz                          | 0,001                  |

# AWT 50S Verkleidung

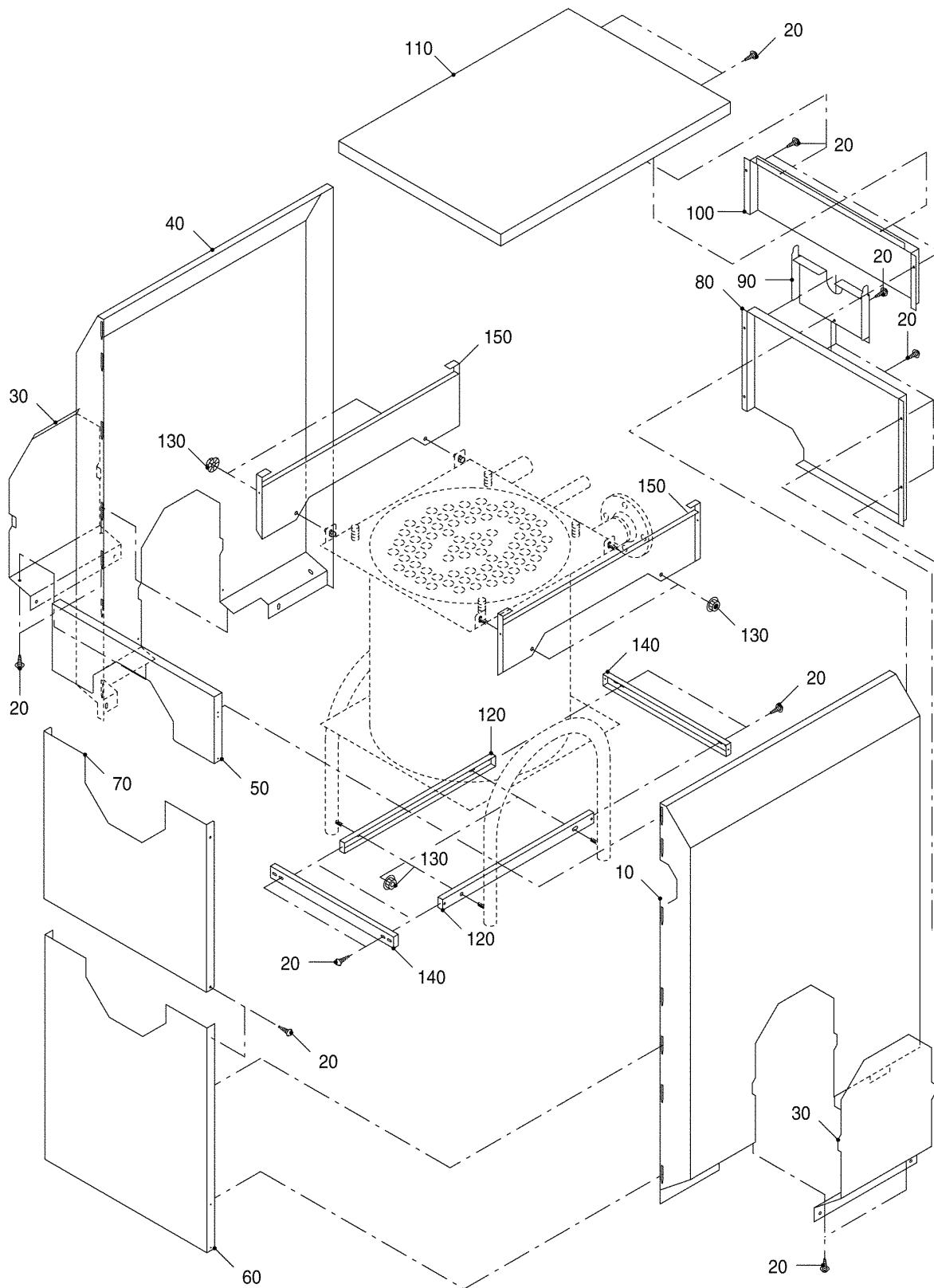

99909857-00-AWT 50S Verkleidung (007ET01-016-000)

## AWT 50S Verkleidung

| Pos. Nr. | Artikel-Nr. | Artikelbezeichnung  | Gewicht je Stück in kg |
|----------|-------------|---|------------------------|
|          |             | Eine komplette Verkleidung ist zusammenzustellen aus:<br>Traverse oben,unten,rechts/links,unten,<br>vorn/hinten, Seitenwand rechts/links,<br>Haube oben, Rückwand oben,mitte,unten,<br>Vorderwand oben,unten, Deckblech, Blende<br>sowie Befestigungsteile-Satz |                        |
| 10       | 5268788     | Seitenwand rechts WT50-60   | 7,300                  |
|          |             | Lieferbare Einzelteile:   |                        |
| 20       | (x)         | Flachkopfschraube ST3,9x9,5 A3T   |                        |
| 30       | 5268754     | Blende für Seitenwand WT50-60   | 1,161                  |
| 40       | 5268786     | Seitenwand links WT50-60  | 7,300                  |
|          |             | Lieferbare Einzelteile:   |                        |
| 20       | (x)         | Flachkopfschraube ST3,9x9,5 A3T   |                        |
| 30       | 5268754     | Blende für Seitenwand WT50-60   | 1,161                  |
| 50       | 5268736     | Vorderwand oben WT50S-60S   | *                      |
| 60       | 5268738     | Vorderwand unten WT50S-60S  | *                      |
| 70       | 5268740     | Deckblech WT50-60   | *                      |
| 80       | 5268744     | Rückwand unten WT50-60  | *                      |
| 90       | 5268752     | Einlegeteil für Rückwand WT50-60  | *                      |
| 100      | 5268742     | Rückwand oben WT50-60   | *                      |
| 110      | 5268734     | Haube oben WT50-60  | 3,100                  |
| 120      | 5268748     | Traverse unten rechts/links WT50-60   | *                      |
| 130      | 5834410     | Sechskantmutter DIN6923 M8-A3K mit Sperrverzahnung  | 0,007                  |
| 140      | 5268750     | Traverse unten vorn/hinten WT50-60  | *                      |
| 150      | 5268746     | Traverse oben WT50-60   | *                      |
|          | 5268784     | Montagematerial Verkleidung WT50-60<br>(ohne Abbildung)   | *                      |

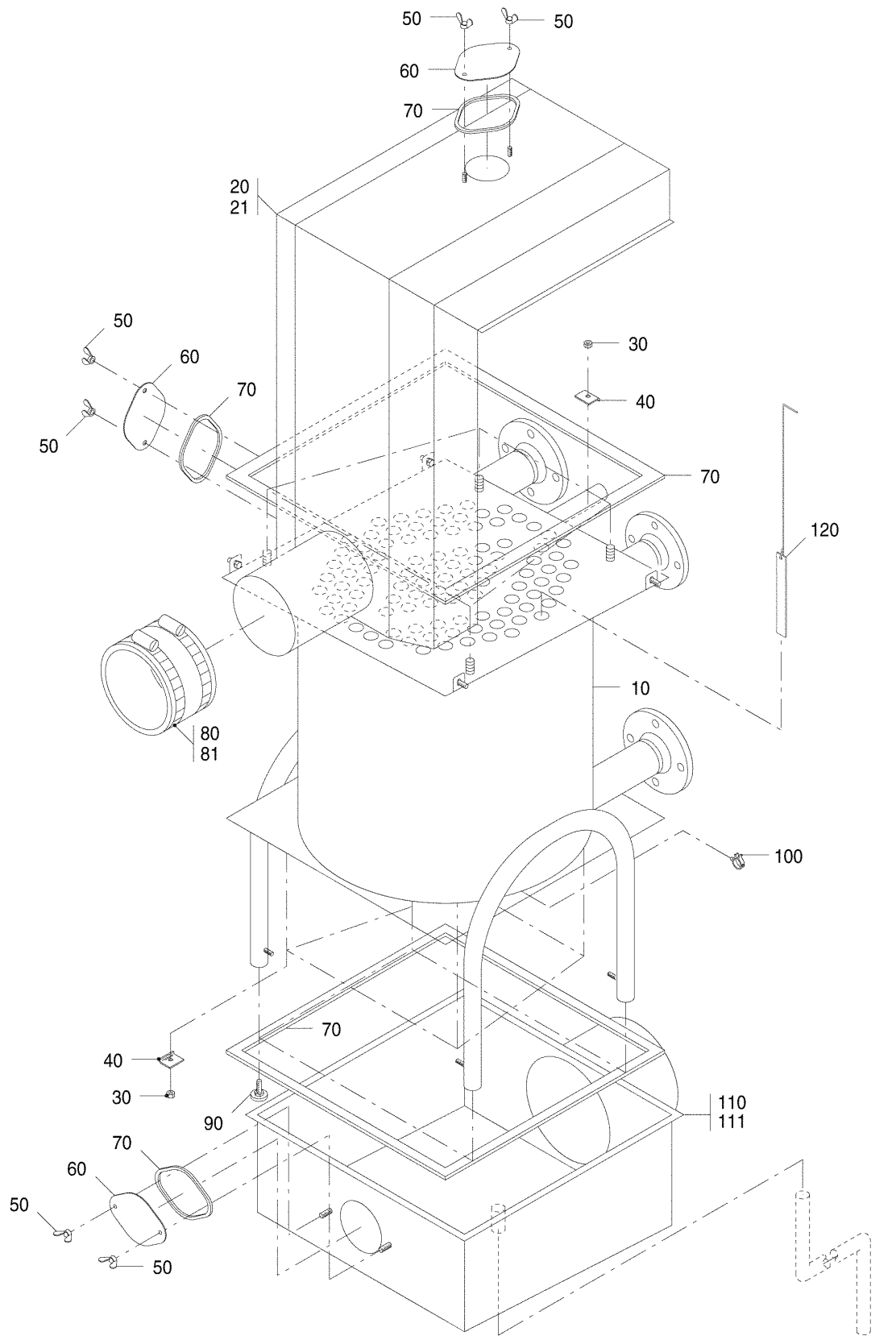

99908005-00-AWT 60G Block (007ET01-017-000)

## AWT 60G Block

| Pos. Nr. | Artikel-Nr. | Artikelbezeichnung   | Gewicht je Stück in kg |
|----------|-------------|--|------------------------|
| 10       |             | Druckkörper WT   |                        |
| 10       | 5268550     | Druckkörper WT60-1   | *                      |
| 10       | 5268552     | Druckkörper WT60-2   | *                      |
| 10       | 5268554     | Druckkörper WT60-3   | *                      |
| 20       | 5268589     | Abgasverteiler WT60-G1   | 30,000                 |
| 21       | 5268592     | Abgasverteiler WT60-G2   | 27,600                 |
| 30       | 5834410     | Sechskantmutter DIN6923 M8-A3K mit Sperrverzahnung   | 0,007                  |
| 40       | 5268832     | Befestigungswinkel 32x8x3 mm   | 0,040                  |
| 50       | 5851280     | Flügelmutter DIN315-C M8 CUZn  | 0,010                  |
| 60       | 7028200     | Reinigungsdeckel für Abgassammler  | 0,320                  |
| 70       | 5268658     | Dichtung 5x10x9x5750mm Silikon (selbstklebend)<br>zum Ablängen für Abgassammler, Abgasverteiler und Reinigungsdeckel                   | 0,600                  |
| 80       | 5354408     | Abgasrohr-Abdichtmanschette DN180 kompl.<br>für WT60-G1<br>bestehend aus:<br>1Abgasrohrabdichtmanschette<br>2Schlauchschellen DIN3017  | 0,400                  |
| 81       | 5354300     | Abgasrohr-Abdichtmanschette DN250 kompl.<br>für WT60-G2<br>bestehend aus:<br>1Abgasrohrabdichtmanschette<br>22Schlauchschellen DIN3017 | 0,377                  |
| 90       | 63007221    | Gerätefuss M10x83  | 0,050                  |
| 100      | 5268834     | Schlauchhalter   | 0,010                  |
| 110      | 5268614     | Abgassammler WT60-1  | *                      |
| 111      | 5268616     | Abgassammler WT60-2-3  | 14,700                 |
| 120      | 5268641     | Abgasstaubleche<br>für WT60-11-G1 30 Stück<br>für WT60-22-G1 50 Stück<br>für WT60-14-G2 80 Stück<br>für WT60-35-G2 40 Stück            | 0,086                  |

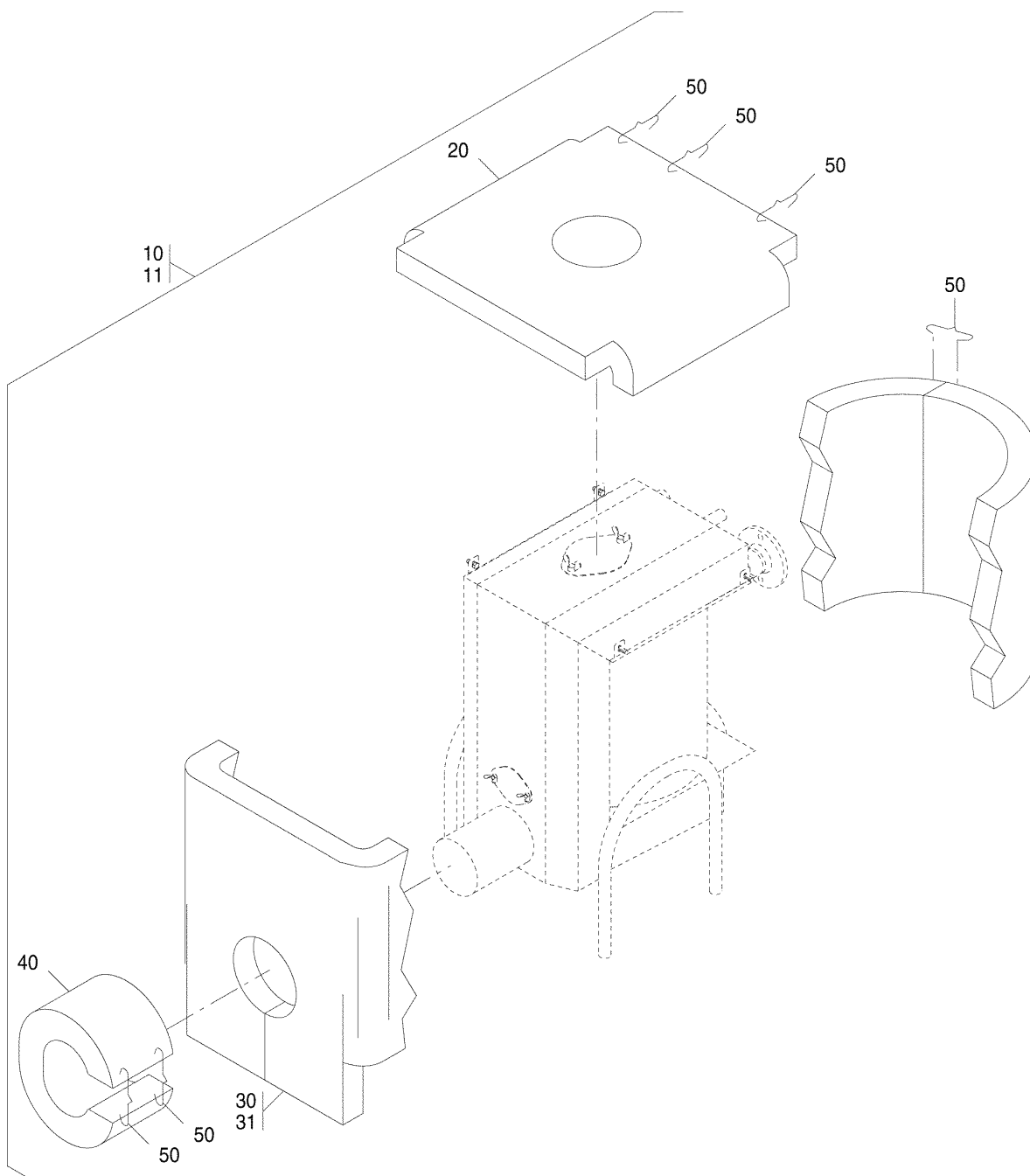

99908007-00-AWT 60G Wärmeschutz (007ET01-018-000)

## AWT 60G Wärmeschutz

| Pos. Nr. | Artikel-Nr. | Artikelbezeichnung                      | Gewicht je Stück in kg |
|----------|-------------|---|------------------------|
| 10       | 5268762     | Wärmeschutz WT60-G1                     | 5,300                  |
| 11       | 5268764     | Wärmeschutz WT60-G2                     | 8,100                  |
|          |             | Lieferbare Einzelteile:                 |                        |
| 20       | 63040159    | Wärmeschutz Haube WT60-G1/G2            | 1,650                  |
| 30       | 63040171    | Wärmeschutz Wassermantel WT60-G1        | 3,100                  |
| 31       | 63040172    | Wärmeschutz Wassermantel WT60-G2        | 3,100                  |
| 40       | 63040152    | Wärmeschutz Abgasstutzen WT30-60G/WT50S | 0,290                  |
| 50       | 476378      | Haltefeder für Wärmeschutz              | 0,001                  |

# AWT 60G Verkleidung

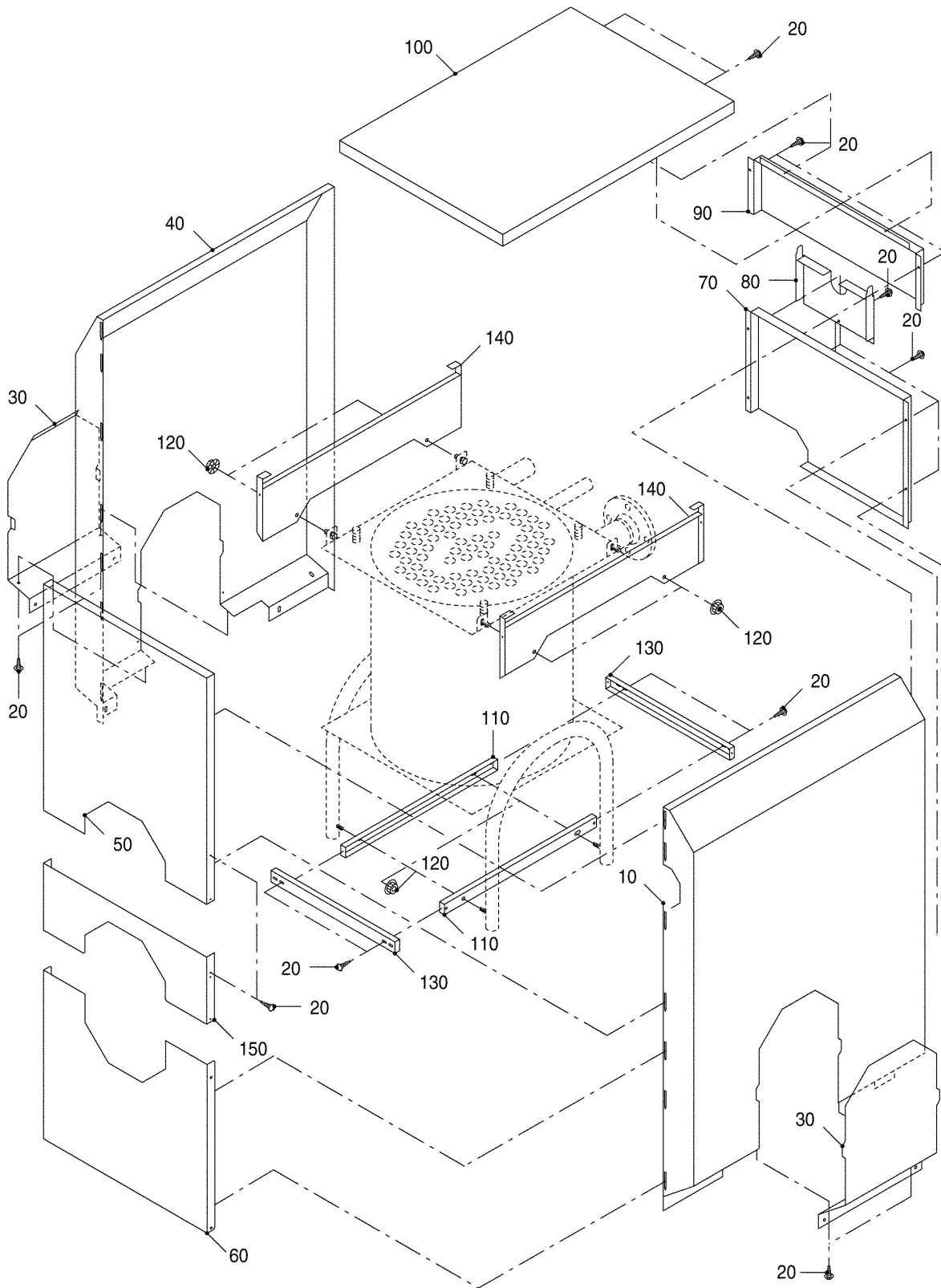

99908009-00-AWT 60G Verkleidung (007ET01-019-000)

## AWT 60G Verkleidung

| Pos. Nr. | Artikel-Nr. | Artikelbezeichnung   | Gewicht je Stück in kg |
|----------|-------------|--|------------------------|
|          |             | Eine komplette Verkleidung ist zusammenzustellen aus:<br>Traverse oben,unten,rechts/links,unten,<br>vorne/hinten, Seitenwand rechts/links,<br>Haube oben, Rückwand oben,mitte,unten,<br>Vorderwand oben,unten, Deckblech, Blende<br>sowie Befestigungsteile-Satz |                        |
| 10       | 5268788     | Seitenwand rechts WT50-60  | 7,300                  |
|          |             | Lieferbare Einzelteile:  |                        |
| 20       | (x)         | Flachkopfschraube ST3,9x9,5 A3T  |                        |
| 30       | 5268754     | Blende für Seitenwand WT50-60  | 1,161                  |
| 40       | 5268786     | Seitenwand links WT50-60   | 7,300                  |
|          |             | Lieferbare Einzelteile:  |                        |
| 20       | (x)         | Flachkopfschraube ST3,9x9,5 A3T  |                        |
| 30       | 5268754     | Blende für Seitenwand WT50-60  | 1,161                  |
| 50       | 5268758     | Vorderwand oben WT50G-60G  | *                      |
| 60       | 5268756     | Vorderwand unten WT50G-60G   | *                      |
| 70       | 5268744     | Rückwand unten WT50-60   | *                      |
| 80       | 5268752     | Einlegeteil für Rückwand WT50-60   | *                      |
| 90       | 5268742     | Rückwand oben WT50-60  | *                      |
| 100      | 5268734     | Haube oben WT50-60   | 3,100                  |
| 110      | 5268748     | Traverse unten rechts/links WT50-60  | *                      |
| 120      | 5834410     | Sechskantmutter DIN6923 M8-A3K mit Sperrverzahnung   | 0,007                  |
| 130      | 5268750     | Traverse unten vorn/hinten WT50-60   | *                      |
| 140      | 5268746     | Traverse oben WT50-60  | *                      |
| 150      | 5268740     | Deckblech WT50-60  | *                      |
|          | 5268784     | Montagematerial Verkleidung WT50-60<br>(ohne Abbildung)  | *                      |

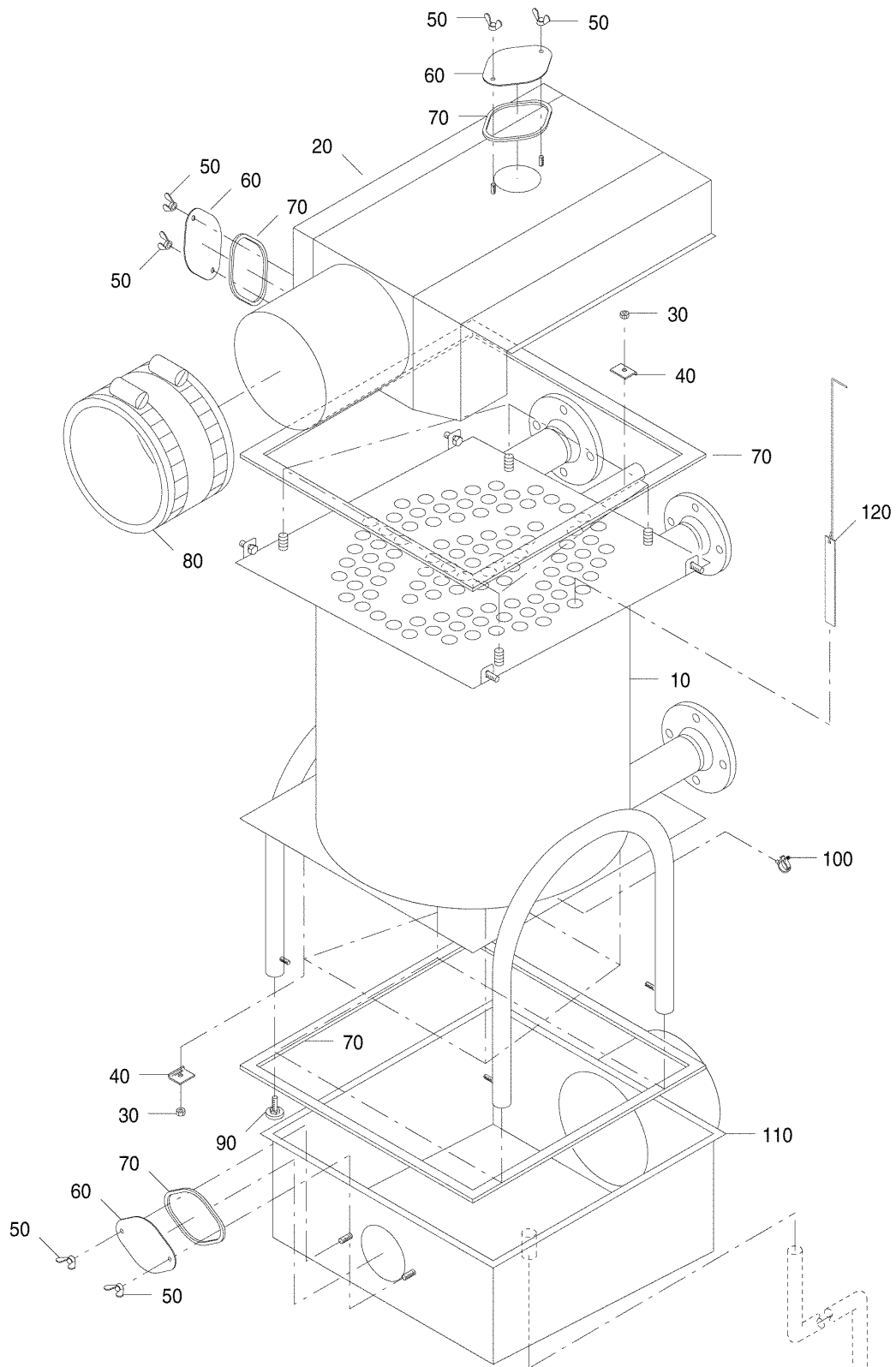

99909858-00-AWT 60S Block (007ET01-020-000)

## AWT 60S Block

| Pos. Nr. | Artikel-Nr. | Artikelbezeichnung  | Gewicht je Stück in kg |
|----------|-------------|---|------------------------|
| 10       | 5268552     | Druckkörper WT60-2  | *                      |
| 20       | 5268594     | Abgasverteiler WT60-S1  | *                      |
| 30       | 5834410     | Sechskantmutter DIN6923 M8-A3K mit Sperrverzahnung  | 0,007                  |
| 40       | 5268832     | Befestigungswinkel 32x8x3 mm  | 0,040                  |
| 50       | 5851280     | Flügelmutter DIN315-C M8 CUZn   | 0,010                  |
| 60       | 7028200     | Reinigungsdeckel für Abgassammler   | 0,320                  |
| 70       | 5268658     | Dichtung 5x10x9x5750mm Silikon (selbstklebend) zum Ablängen für Abgassammler, Abgasverteiler und Reinigungsdeckel   | 0,600                  |
| 80       | 5354300     | Abgasrohr-Abdichtmanschette DN250 kompl. bestehend aus:<br>1Abgasrohrabdichtmanschette<br>2Schlauchschellen DIN3017 | 0,377                  |
| 90       | 63007221    | Gerätefuss M10x83   | 0,050                  |
| 100      | 5268834     | Schlauchhalter  | 0,010                  |
| 110      | 5268616     | Abgassammler WT60-2-3   | 14,700                 |
| 120      | 5268641     | Abgasstaubleche für WT60-26-S1 111 Stück  | 0,086                  |

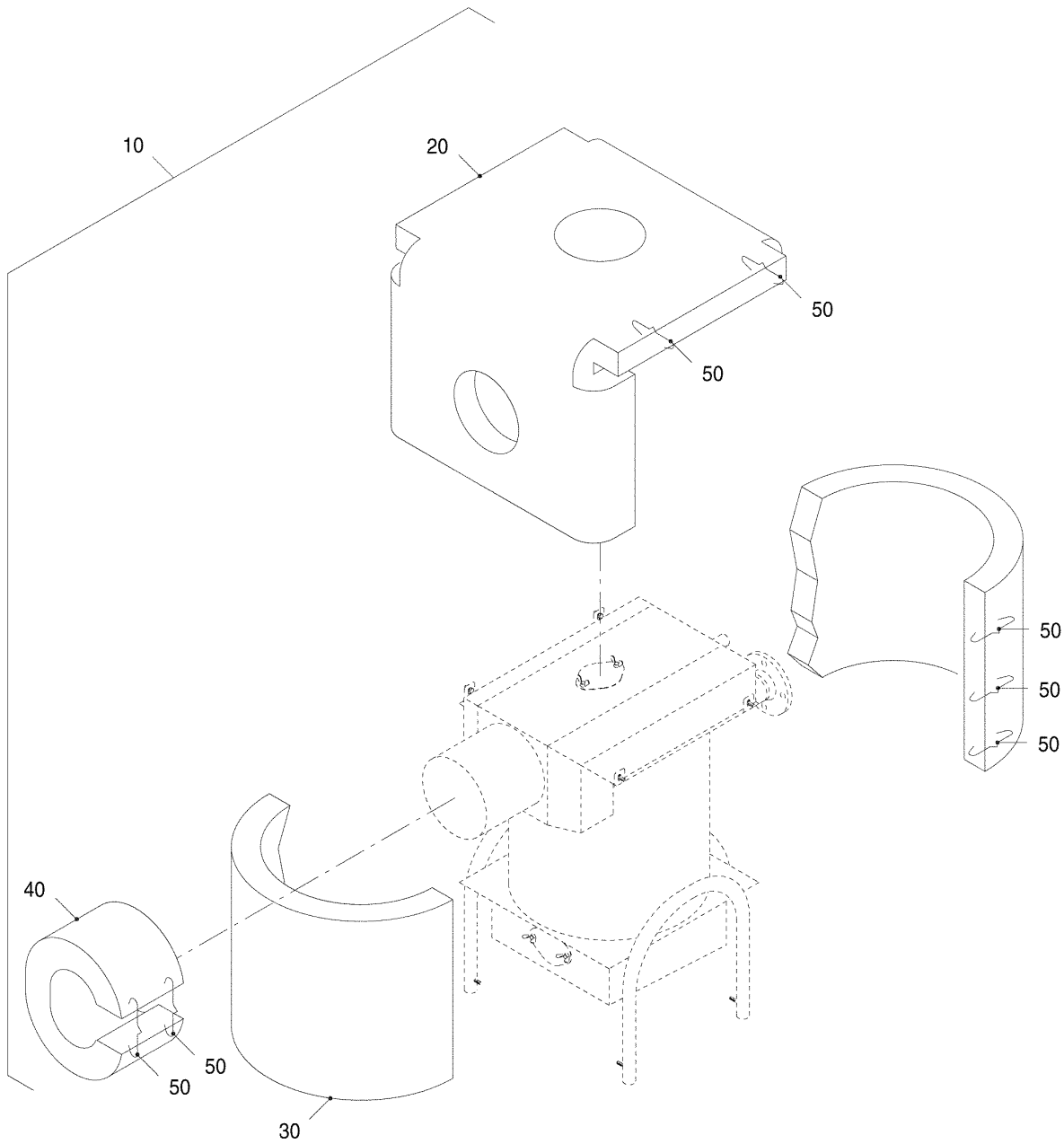

99909859-00-AWT 60S Wärmeschutz (007ET01-021-000)

## AWT 60S Wärmeschutz

| Pos. Nr. | Artikel-Nr. | Artikelbezeichnung                  | Gewicht je Stück in kg |
|----------|-------------|-------------------------------------|------------------------|
| 10       | 5268760     | Wärmeschutz WT60-S1                 | 5,000                  |
|          |             | Lieferbare Einzelteile:             |                        |
| 20       | 63040160    | Wärmeschutz Haube WT60-S1           | 1,900                  |
| 30       | 63040173    | Wärmeschutz Wasserm WT60-S1         | 2,100                  |
| 40       | 63040153    | Wärmeschutz Abgasstutzen WT40-70G/S | 0,405                  |
| 50       | 476378      | Haltefeder für Wärmeschutz          | 0,001                  |

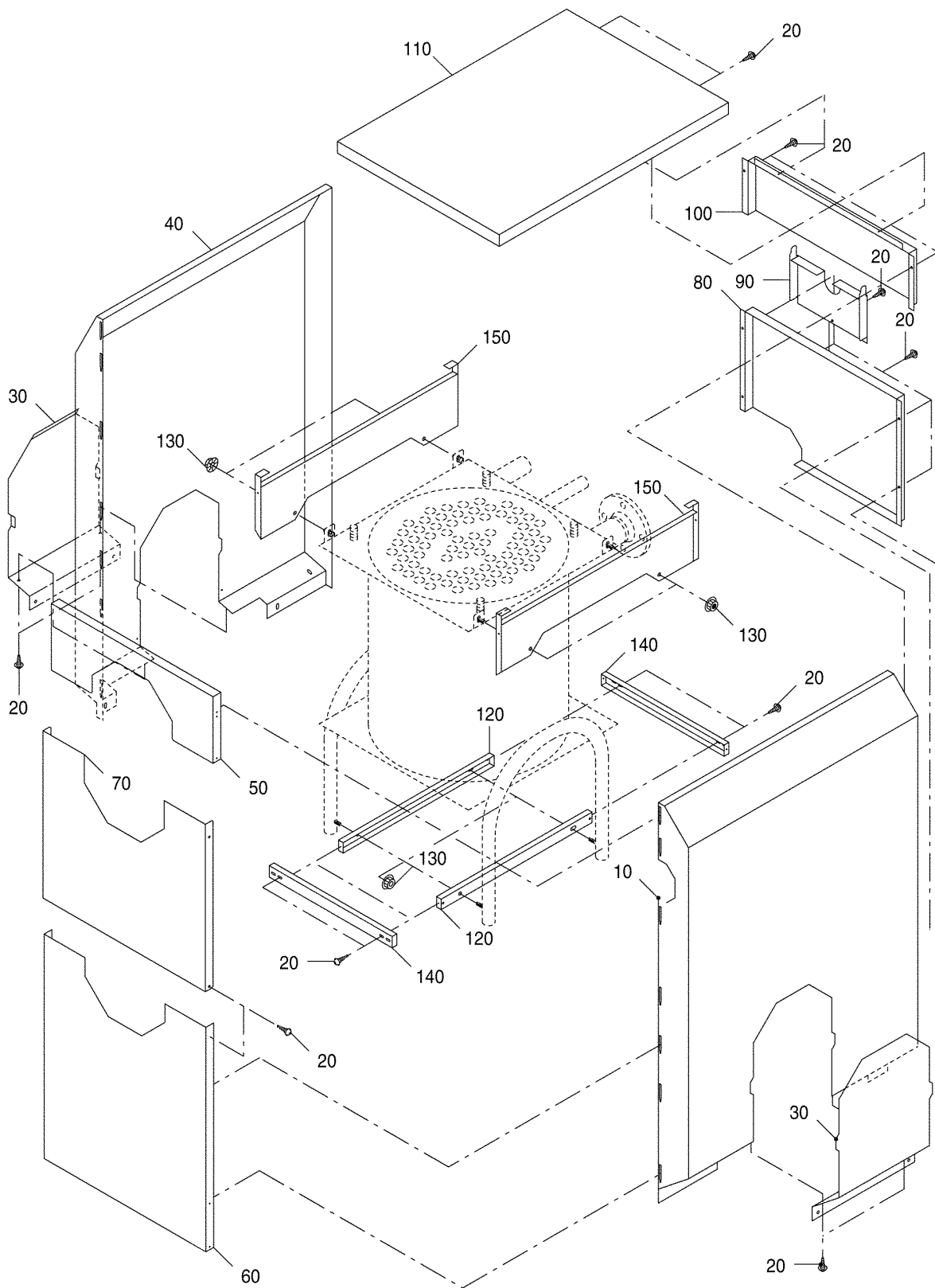

99909860-00-AWT 60S Verkleidung (007ET01-022-000)

## AWT 60S Verkleidung

| Pos. Nr. | Artikel-Nr. | Artikelbezeichnung  | Gewicht je Stück in kg |
|----------|-------------|---|------------------------|
|          |             | Eine komplette Verkleidung ist zusammenzustellen aus:<br>Traverse oben,unten,rechts/links,unten,<br>vorn/hinten, Seitenwand rechts/links,<br>Haube oben, Rückwand oben,mitte,unten,<br>Vorderwand oben,unten, Deckblech, Blende<br>sowie Befestigungsteile-Satz |                        |
| 10       | 5268788     | Seitenwand rechts WT50-60   | 7,300                  |
|          |             | Lieferbare Einzelteile:   |                        |
| 20       | (x)         | Flachkopfschraube ST3,9x9,5 A3T   |                        |
| 30       | 5268754     | Blende für Seitenwand WT50-60   | 1,161                  |
| 40       | 5268786     | Seitenwand links WT50-60  | 7,300                  |
|          |             | Lieferbare Einzelteile:   |                        |
| 20       | (x)         | Flachkopfschraube ST3,9x9,5 A3T   |                        |
| 30       | 5268754     | Blende für Seitenwand WT50-60   | 1,161                  |
| 50       | 5268736     | Vorderwand oben WT50S-60S   | *                      |
| 60       | 5268738     | Vorderwand unten WT50S-60S  | *                      |
| 70       | 5268740     | Deckblech WT50-60   | *                      |
| 80       | 5268744     | Rückwand unten WT50-60  | *                      |
| 90       | 5268752     | Einlegeteil für Rückwand WT50-60  | *                      |
| 100      | 5268742     | Rückwand oben WT50-60   | *                      |
| 110      | 5268734     | Haube oben WT50-60  | 3,100                  |
| 120      | 5268748     | Traverse unten rechts/links WT50-60   | *                      |
| 130      | 5834410     | Sechskantmutter DIN6923 M8-A3K mit Sperrverzahnung  | 0,007                  |
| 140      | 5268750     | Traverse unten vorn/hinten WT50-60  | *                      |
| 150      | 5268746     | Traverse oben WT50-60   | *                      |
|          | 5268784     | Montagematerial Verkleidung WT50-60<br>(ohne Abbildung)   | *                      |

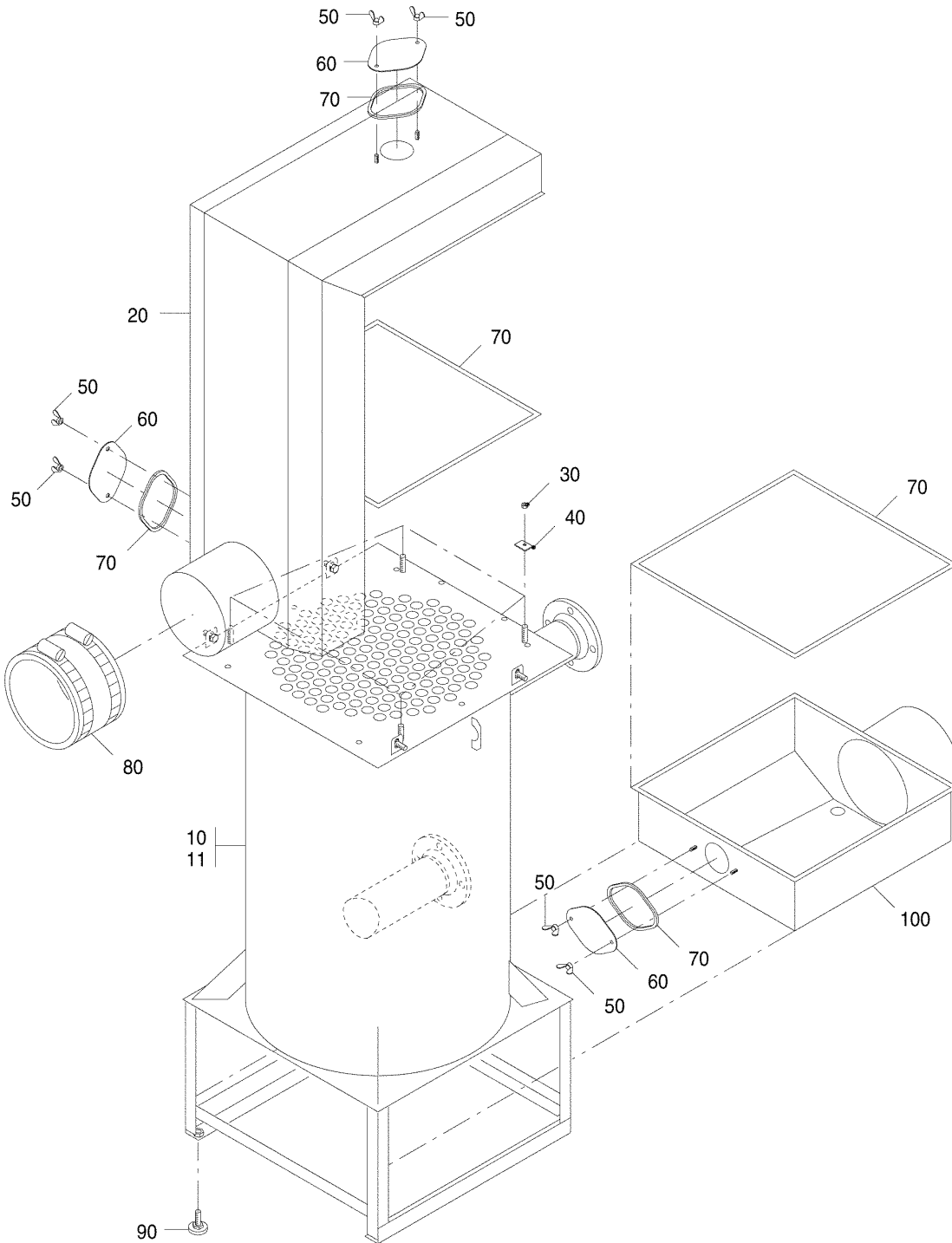

99908006-00-AWT 70G Block (007ET01-023-000)

## AWT 70G Block

| Pos. Nr. | Artikel-Nr. | Artikelbezeichnung   | Gewicht je Stück in kg |
|----------|-------------|--|------------------------|
| 10       | 7036730     | Druckkörper WT70-1   | *                      |
| 11       | 7036748     | Druckkörper WT70-3   | *                      |
| 20       | 5268596     | Abgasverteiler WT70-G1   | 42,900                 |
| 30       | 5834410     | Sechskantmutter DIN6923 M8-A3K mit Sperrverzahnung   | 0,007                  |
| 40       | 5268832     | Befestigungswinkel 32x8x3 mm   | 0,040                  |
| 50       | 5851280     | Flügelmutter DIN315-C M8 CUZn  | 0,010                  |
| 60       | 7028200     | Reinigungsdeckel für Abgassammler  | 0,320                  |
| 70       | 5268658     | Dichtung 5x10x9x5750mm Silikon (selbstklebend)<br>zum Ablängen für Abgassammler, Abgasverteiler und Reinigungsdeckel   | 0,600                  |
| 80       | 5354300     | Abgasrohr-Abdichtmanschette DN250 kompl.<br>bestehend aus:<br>1Abgasrohrabdichtmanschette<br>2Schlauchschellen DIN3017 | 0,377                  |
| 90       | 63007221    | Gerätefuss M10x83  | 0,050                  |
| 100      | 5268618     | Abgassammler WT70-1  | 15,100                 |

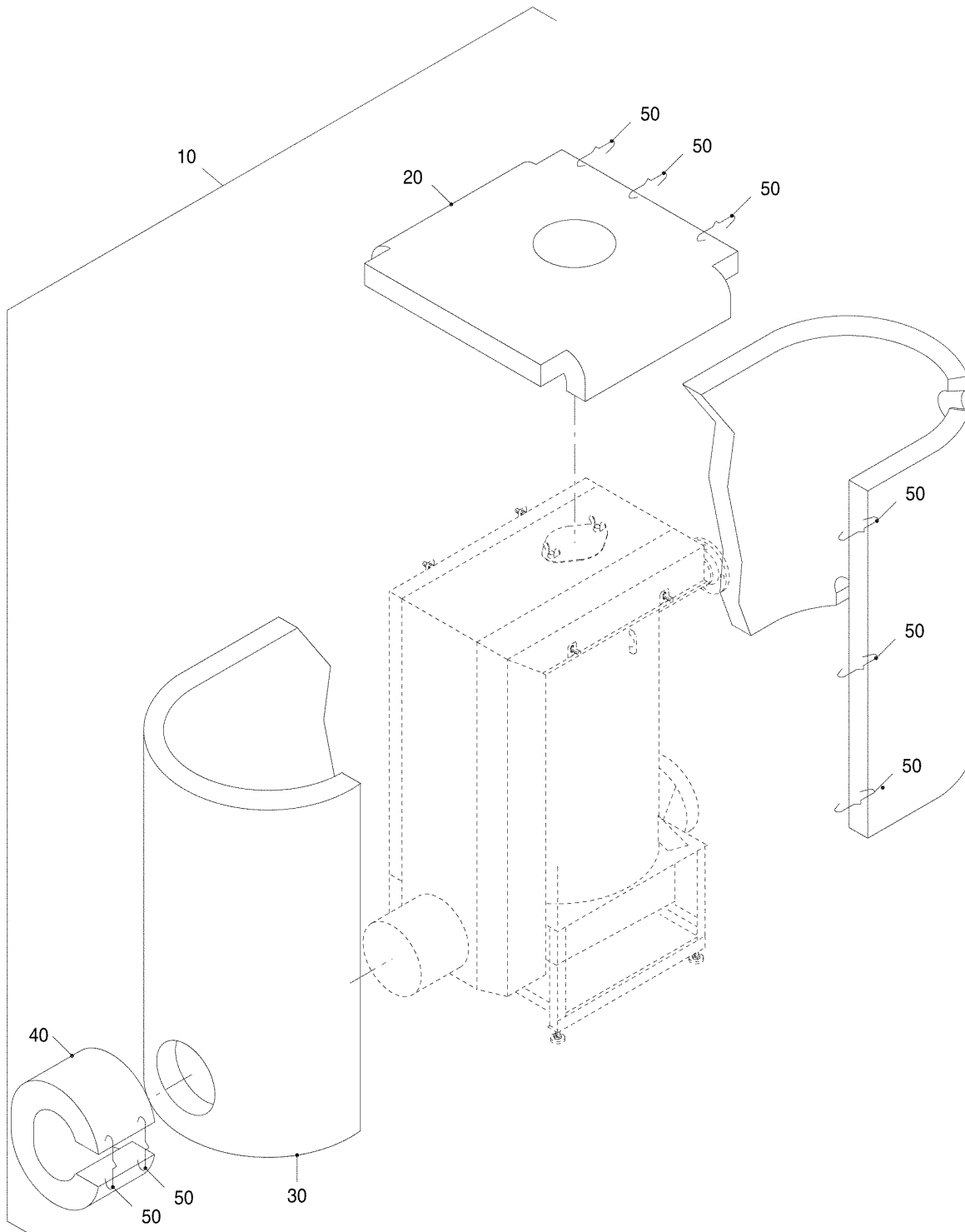

99908008-00-AWT 70G Wärmeschutz (007ET01-024-000)

## AWT 70G Wärmeschutz

| Pos. Nr. | Artikel-Nr. | Artikelbezeichnung                  | Gewicht je Stück in kg |
|----------|-------------|-------------------------------------|------------------------|
| 10       | 5268673     | Wärmeschutz WT70-G1 V2              | 7,800                  |
|          |             | Lieferbare Einzelteile:             |                        |
| 20       | 63040161    | Wärmeschutz Haube WT70-G1           | 1,500                  |
| 30       | 63015735    | Wärmeschutz WT70G V2                | 5,800                  |
| 40       | 63040153    | Wärmeschutz Abgasstutzen WT40-70G/S | 0,405                  |
| 50       | 476378      | Haltefeder für Wärmeschutz          | 0,001                  |

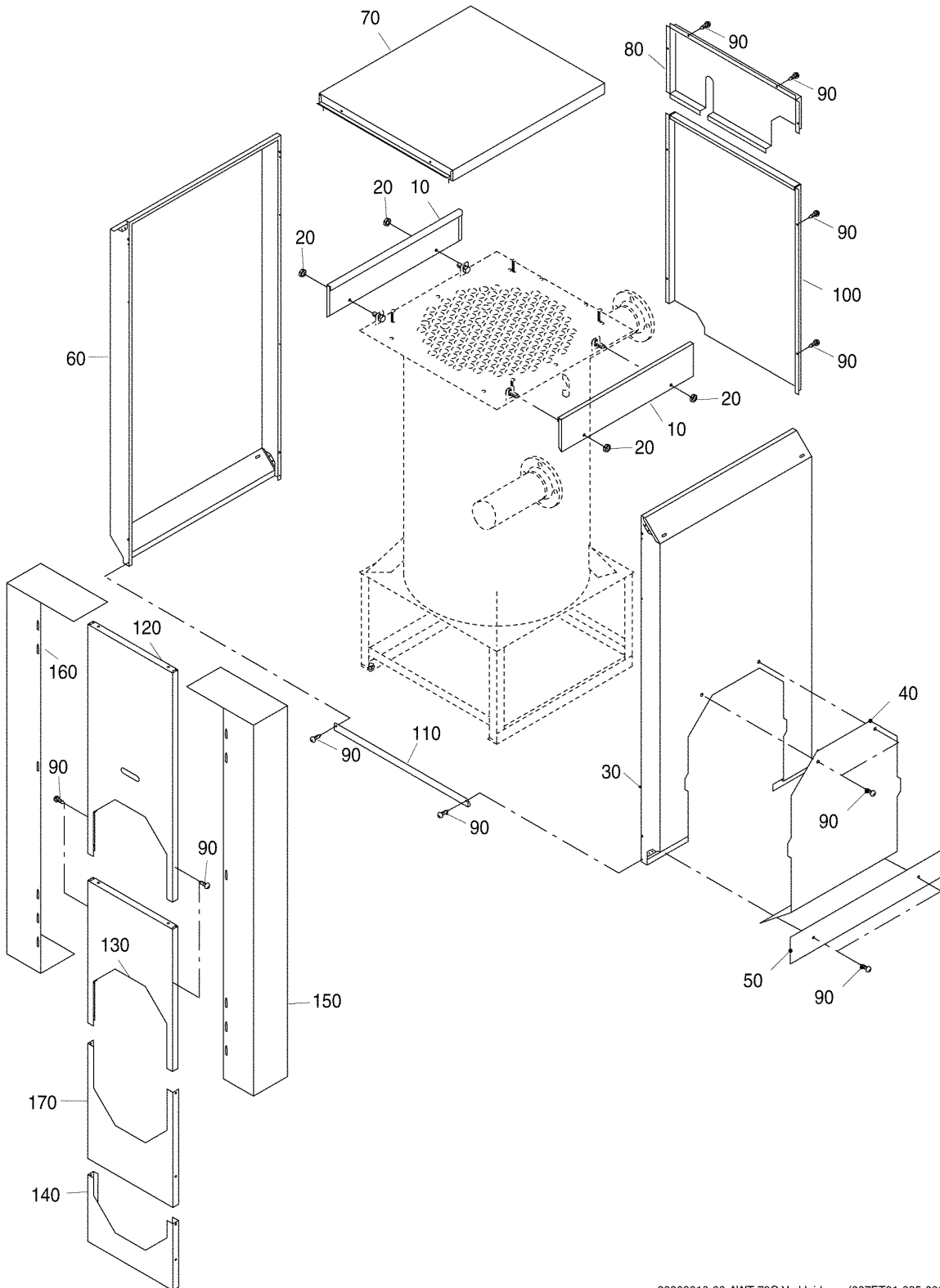

99908010-00-AWT 70G Verkleidung (007ET01-025-000)

## AWT 70G Verkleidung

| Pos. Nr. | Artikel-Nr. | Artikelbezeichnung  | Gewicht je Stück in kg |
|----------|-------------|---|------------------------|
|          |             | Eine komplette Verkleidung ist zusammenzustellen aus:<br>Traverse oben rechts/links, Seitenwand unten, rechts/links, Haube oben, Rückwand oben/unten, Vorderwand rechts/links<br>Blenden sowie Befestigungsteile-Satz |                        |
| 10       | 5782940     | Traverse rechts/links WT70  | 1,540                  |
| 20       | 5834410     | Sechskantmutter DIN6923 M8-A3K mit Sperrverzahnung  | 0,007                  |
| 30       | 5782998     | Seitenwand mit Ausschnitt WT70  | *                      |
|          |             | Lieferbare Einzelteile:   |                        |
| 90       | (x)         | Flachkopfschraube ST3,9x9,5 A3T   |                        |
| 40       | 5782992     | Blende für Seitenwand WT70  | *                      |
| 50       | 5782994     | Haltewinkel WT70  | 0,598                  |
| 60       | 5782950     | Seitenwand rechts/links WT70  | 10,700                 |
| 70       | 5782952     | Haube oben WT70   | 2,000                  |
| 80       | 63010772    | Rückwand oben WT70G/S0/S1/S4/S6/S7  | 2,100                  |
| 90       | (x)         | Flachkopfschraube ST3,9x9,5 A3T   |                        |
| 100      | 5782944     | Rückwand unten WT70   | 1,500                  |
| 110      | 5782946     | Traverse unten vorn WT70G/S0/S1/S4/S6/S7  | 0,560                  |
| 120      | 5268643     | Blende lang WT70G/S0/S1/S4  | *                      |
| 130      | 5268646     | Deckblech WT70G/S0/S1/S4/S6/S7  | *                      |
| 140      | 5268645     | Blende kurz WT70G/S0/S1/S4  | *                      |
| 150      | 5782970     | Vorderwand rechts WT70G/S0/S1/S4  | 5,500                  |
| 160      | 5782972     | Vorderwand links WT70G/S0/S1/S4   | 5,000                  |
| 170      | 5268680     | Einlegeteil WT70G/S0/S1/S4/S6/S7  | 1,800                  |
|          | 5268830     | Montagematerial Verkleidung WT70 (ohne Abbildung)   | 0,057                  |

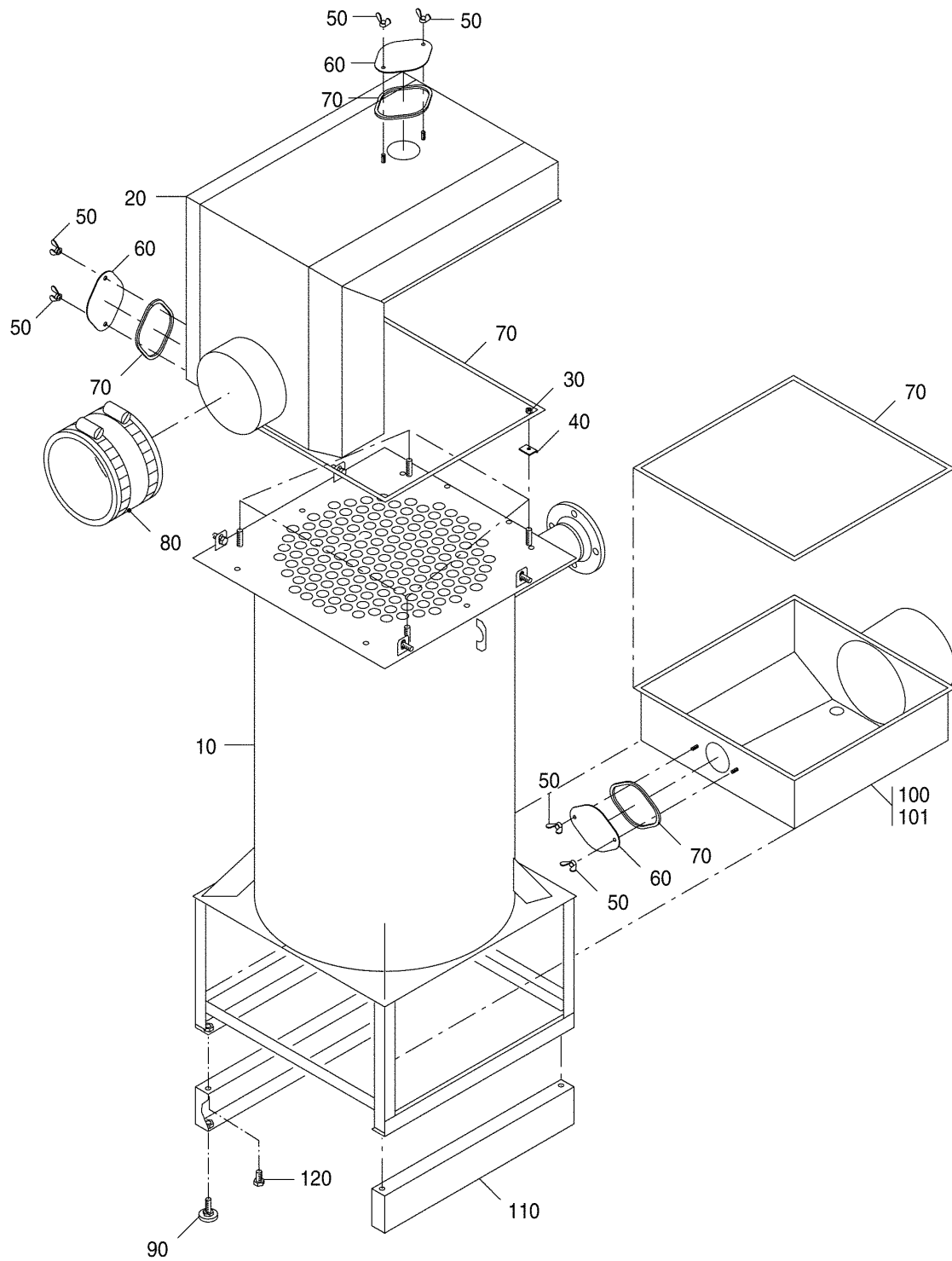

99909861-00-AWT 70S Block (007ET01-026-000)

## AWT 70S Block

| Pos. Nr. | Artikel-Nr. | Artikelbezeichnung   | Gewicht je Stück in kg |
|----------|-------------|--|------------------------|
| 10       |             | Druckkörper WT   |                        |
| 10       | 7036730     | Druckkörper WT70-1<br>für WT70-1-G1/WT70-1-S0/S2   | *                      |
| 10       | 7036738     | Druckkörper WT70-2<br>für WT70-2-S0/S1/S2/S4/S6  | *                      |
| 10       | 7036748     | Druckkörper WT70-3<br>für WT70-3-G1/WT70-3-S2/S3/S7/S8   | *                      |
|          |             | Hinweis:<br>Wenn Druckkörper mit den Herstellnummern   |                        |
| 20       |             | Abgasverteiler WT70  |                        |
| 20       | 5268598     | Abgasverteiler WT70-S0   | 26,600                 |
| 20       | 5268601     | Abgasverteiler WT70-S1/4   | 24,000                 |
| 20       | 5268605     | Abgasverteiler WT70-S2/3   | 17,900                 |
| 20       | 63030966    | Abgasverteiler WT70-S6   | 47,200                 |
| 20       | 63030967    | Abgasverteiler WT70-S7   | 44,500                 |
| 20       | 63030968    | Abgasverteiler WT70-S8   | 40,400                 |
| 30       | 5834410     | Sechskantmutter DIN6923 M8-A3K mit Sperrverzahnung   | 0,007                  |
| 40       | 5268832     | Befestigungswinkel 32x8x3 mm   | 0,040                  |
| 50       | 2915190407  | Flügelmutter DIN315-C M8 CUZn  | 0,010                  |
| 60       | 7028200     | Reinigungsdeckel für Abgassammler  | 0,320                  |
| 70       | 5268658     | Dichtung 5x10x9x5750mm Silikon (selbstklebend)<br>zum Ablängen für Abgassammler, Abgasverteiler und Reinigungsdeckel                               | 0,600                  |
| 80       |             | Abgasrohr-Abdichtmanschette  |                        |
| 80       | 5354300     | Abgasrohr-Abdichtmanschette DN250 kompl.<br>für WT70-1-S0/WT70-2-S0<br>bestehend aus:<br>1Abgasrohrabdichtmanschette<br>2Schlauschellen DIN3017    | 0,377                  |
| 80       | 5354304     | Abgasrohr-Abdichtmanschette DN300 kompl.<br>für WT70-2-S1/WT70-2-S4/S6<br>bestehend aus:<br>1Abgasrohrabdichtmanschette<br>2Schlauschellen DIN3017 | 0,450                  |
| 80       | 5354308     | Abgasrohr-Abdichtmanschette DN360 kompl.<br>für WT70-2-S2/WT70-3-S3/S7   | 0,520                  |

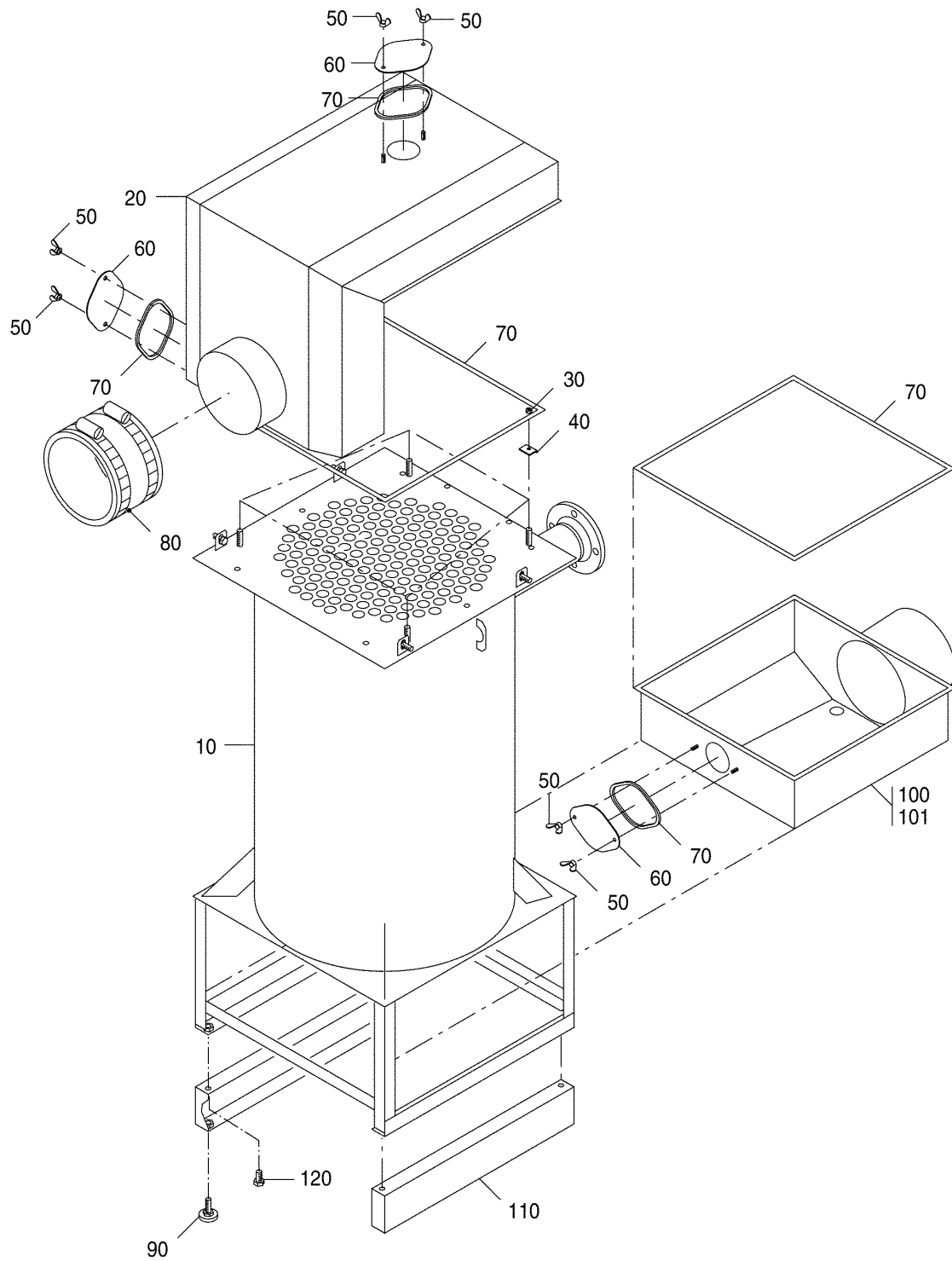

99909861-00-AWT 70S Block (007ET01-026-000)

## AWT 70S Block

| Pos. Nr. | Artikel-Nr. | Artikelbezeichnung  | Gewicht je Stück in kg |
|----------|-------------|---|------------------------|
|          |             | bestehend aus:<br>1Abgasrohrabdichtmanschette<br>2Schlauchschellen DIN3017  |                        |
| 80       | 63030953    | Abgasrohr-Abdichtmanschette DN400 kompl.<br>Hinweis:<br>Wenn Druckkörper mit den Herstellnummern<br>05268230;05268232 und 05268234 ersetzt<br>werden, so sind die Rückwand der Ver-<br>kleidung, der Abgasverteiler und der Ab-<br>gassammler mit zu ersetzen.<br>für WT70-2-S8<br>bestehend aus:<br>1Abgasrohrabdichtmanschette<br>2Schlauchschellen DIN3017 | 1,800                  |
| 90       | 63007221    | Gerätefuss M10x83   | 0,050                  |
| 100      | 5268618     | Abgassammler WT70-1<br>für WT70-1-S0/WT70-2-S0/S4   | 15,100                 |
| 101      | 5268622     | Abgassammler WT70-2<br>für WT70-1-S2/WT70-2-S1/S2/S6<br>WT70-3-S2/S3/S6/S7/S8   | 17,800                 |
| 110      | 5268800     | Sockel WT70-3-F3  | 20,000                 |
| 120      | x           | Sechskantschraube ISO4017 M10x20 8.8  |                        |
|          | 5268654     | Siphon WT70<br>(ohne Abbildung)   | *                      |

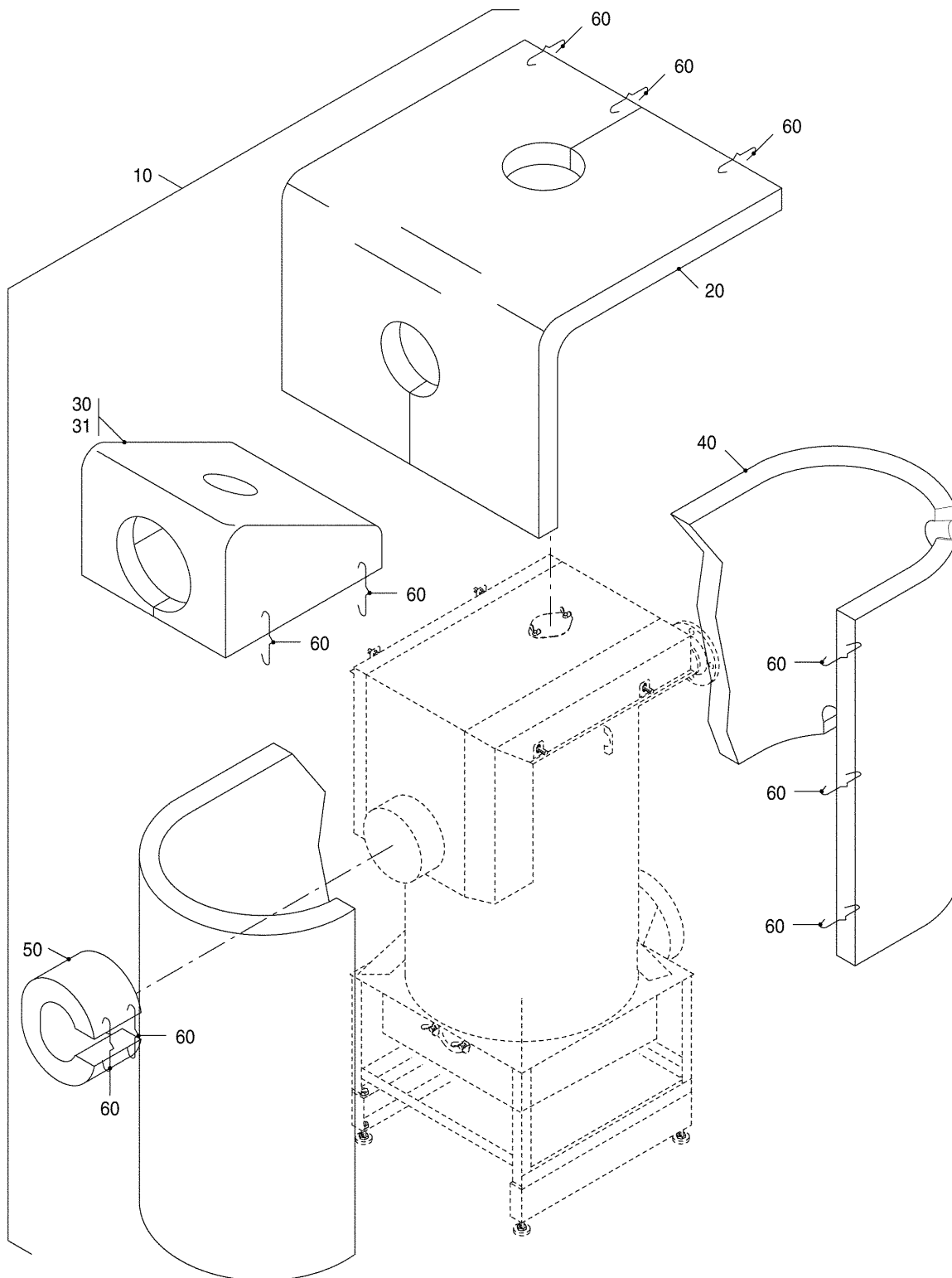

99909862-00-AWT 70S Wärmeschutz (007ET01-027-000)

## AWT 70S Wärmeschutz

| Pos. Nr. | Artikel-Nr. | Artikelbezeichnung                     | Gewicht je Stück in kg |
|----------|-------------|--|------------------------|
| 10       |             | Wärmeschutz kompl.                     |                        |
| 10       | 5782967     | Wärmeschutz WT70-S1/S4 V2              | 8,600                  |
| 10       | 5782969     | Wärmeschutz WT70-S2/S3 V2              | 5,000                  |
| 10       | 63033183    | Wärmeschutz WT70-S6                    | *                      |
| 10       | 63031166    | Wärmeschutz WT70-S7                    | 25,000                 |
| 10       | 63031167    | Wärmeschutz WT70-S8                    | 10,000                 |
|          |             | Lieferbare Einzelteile:                |                        |
| 20       |             | Wärmeschutz oben                       |                        |
| 20       | 63040162    | Wärmeschutz Haube WT70-S1/S4           | 3,400                  |
| 20       | 63039689    | Wärmeschutz oben WT70-S6               | 2,100                  |
| 20       | 63039692    | Wärmeschutz oben WT70-S7               | *                      |
| 30       | 63040163    | Wärmeschutz Haube WT70-S2/S3           | 2,200                  |
| 31       | 63039693    | Wärmeschutz oben WT70-S8               | *                      |
| 40       |             | Wärmeschutz Wassermantel               |                        |
| 40       | 63015736    | Wärmeschutz Wassermantel WT70 S1-S4 V2 | 5,000                  |
| 40       | 63039694    | Wärmeschutz Wassermantel WT70 S6-S8    | 2,100                  |
| 50       |             | Wärmeschutz Abgasstutzen               |                        |
| 50       | 63040153    | Wärmeschutz Abgasstutzen WT40-70G/S    | 0,405                  |
| 50       | 63040154    | Wärmeschutz Abgasstutzen WT70-S2/S3/S8 | 0,730                  |
| 50       | 63039688    | Wärmeschutz Abgasstutzen WT70 S6/S7    | 2,100                  |
| 60       | 476378      | Haltefeder für Wärmeschutz             | 0,001                  |

# AWT 70 S0/S1/S4/S6/S7 Verkleidung

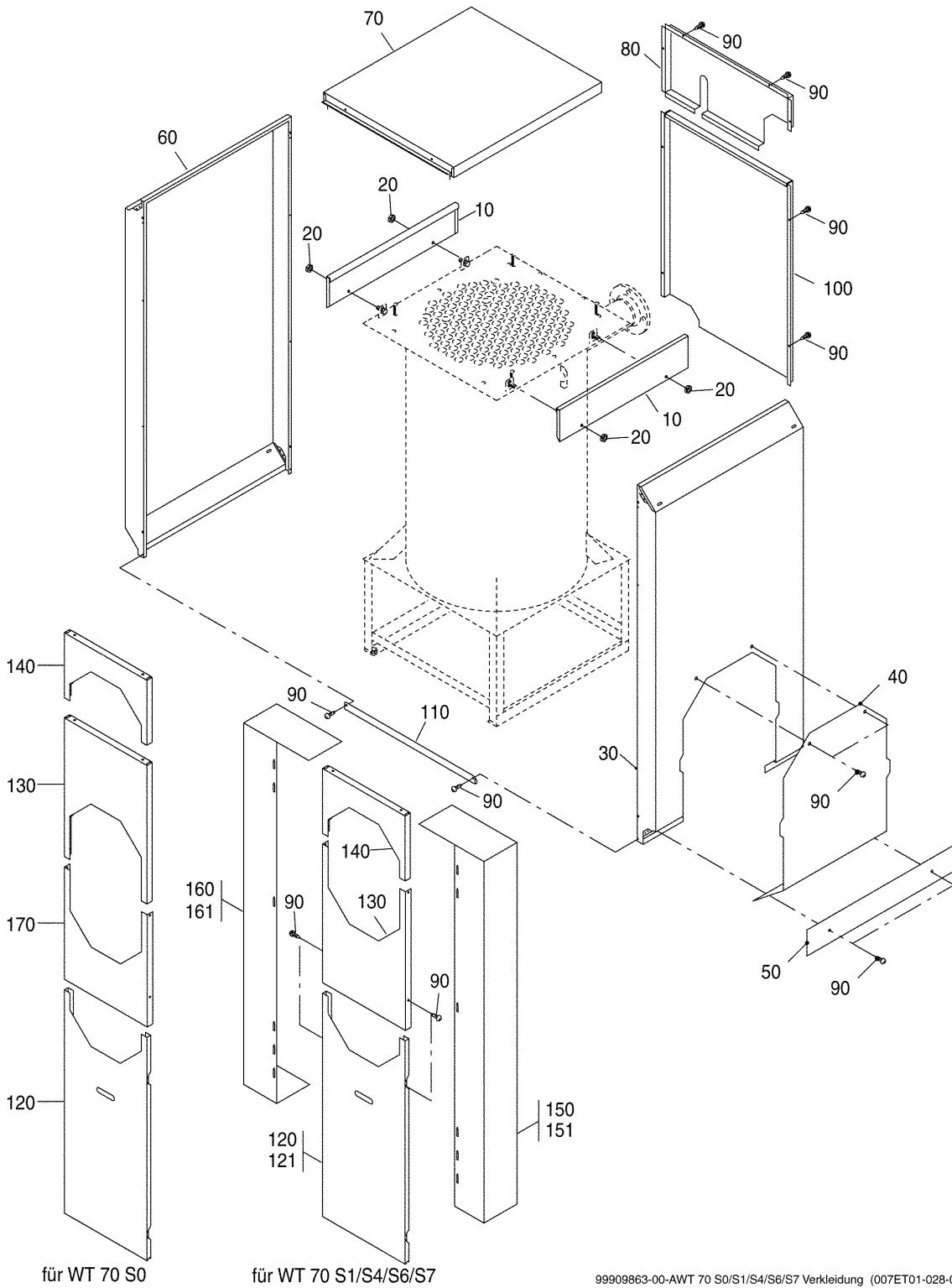

99909863-00-AWT 70 S0/S1/S4/S6/S7 Verkleidung (007ET01-028-000)

## AWT 70 S0/S1/S4/S6/S7 Verkleidung

| Pos. Nr. | Artikel-Nr. | Artikelbezeichnung  | Gewicht je Stück in kg |
|----------|-------------|---|------------------------|
|          |             | Eine komplette Verkleidung ist zusammenzustellen aus:<br>Traverse oben rechts/links und unten vorne, Seitenwand rechts/links, Rückwand oben/unten, Haube oben, Vorderwand rechts/links und Blenden vorne sowie Befestigungsteile-Satz |                        |
| 10       | 5782940     | Traverse rechts/links WT70  | 1,540                  |
| 20       | 5834410     | Sechskantmutter DIN6923 M8-A3K mit Sperrverzahnung  | 0,007                  |
| 30       | 5782998     | Seitenwand mit Ausschnitt WT70  | *                      |
|          |             | Lieferbare Einzelteile:   |                        |
| 90       | (x)         | Flachkopfschraube ST3,9x9,5 A3T   |                        |
| 40       | 5782992     | Blende für Seitenwand WT70  | *                      |
| 50       | 5782994     | Haltewinkel WT70  | 0,598                  |
| 60       | 5782950     | Seitenwand rechts/links WT70  | 10,700                 |
| 70       | 5782952     | Haube oben WT70   | 2,000                  |
| 80       | 63010772    | Rückwand oben WT70G/S0/S1/S4/S6/S7  | 2,100                  |
| 90       | (x)         | Flachkopfschraube ST3,9x9,5 A3T   |                        |
| 100      | 5782944     | Rückwand unten WT70   | 1,500                  |
| 110      | 5782946     | Traverse unten vorn WT70G/S0/S1/S4/S6/S7  | 0,560                  |
| 120      | 5268643     | Blende lang WT70G/S0/S1/S4  | *                      |
| 121      | 63032018    | Blende lang WT70 S6/S7  | *                      |
| 130      | 5268646     | Deckblech WT70G/S0/S1/S4/S6/S7  | *                      |
| 140      |             | Blende kurz   |                        |
| 140      | 5268645     | Blende kurz WT70G/S0/S1/S4  | *                      |
| 140      | 63032022    | Blende kurz WT70 S6   | *                      |
| 140      | 63032023    | Blende kurz WT70 S7   | *                      |
| 150      | 5782970     | Vorderwand rechts WT70G/S0/S1/S4  | 5,500                  |
| 151      | 63032016    | Vorderwand rechts WT70 S6/S7  | *                      |
| 160      | 5782972     | Vorderwand links WT70G/S0/S1/S4   | 5,000                  |
| 161      | 63032015    | Vorderwand links WT70 S6/S7   | *                      |

# AWT 70 S0/S1/S4/S6/S7 Verkleidung

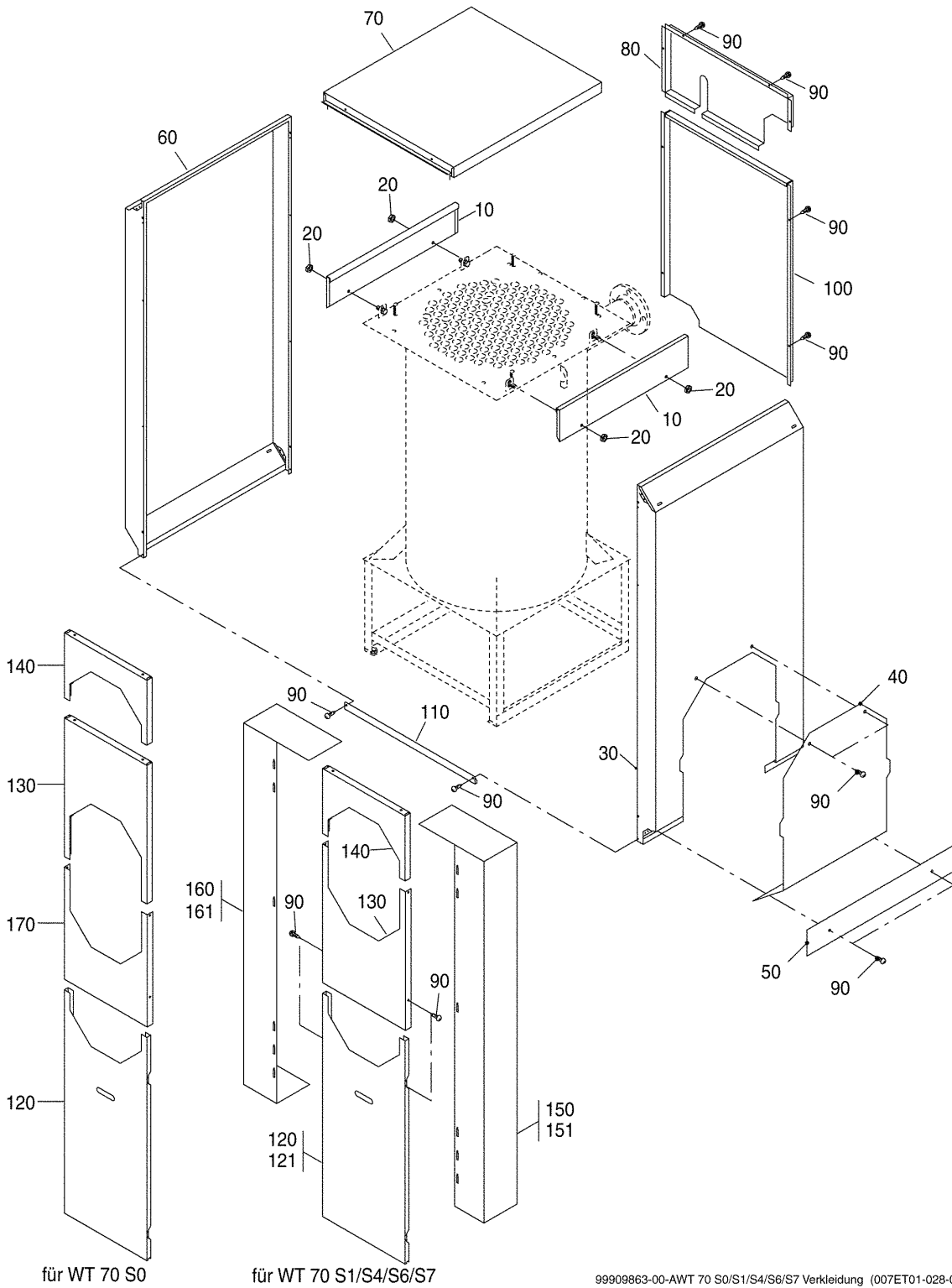

99909863-00-AWT 70 S0/S1/S4/S6/S7 Verkleidung (007ET01-028-000)

## AWT 70 S0/S1/S4/S6/S7 Verkleidung

| Pos. Nr. | Artikel-Nr. | Artikelbezeichnung                                   | Gewicht je Stück in kg |
|----------|-------------|--|------------------------|
| 170      | 5268680     | Einlegeteil WT70G/S0/S1/S4/S6/S7                     | 1,800                  |
|          | 5268830     | Montagematerial Verkleidung WT70<br>(ohne Abbildung) | 0,057                  |

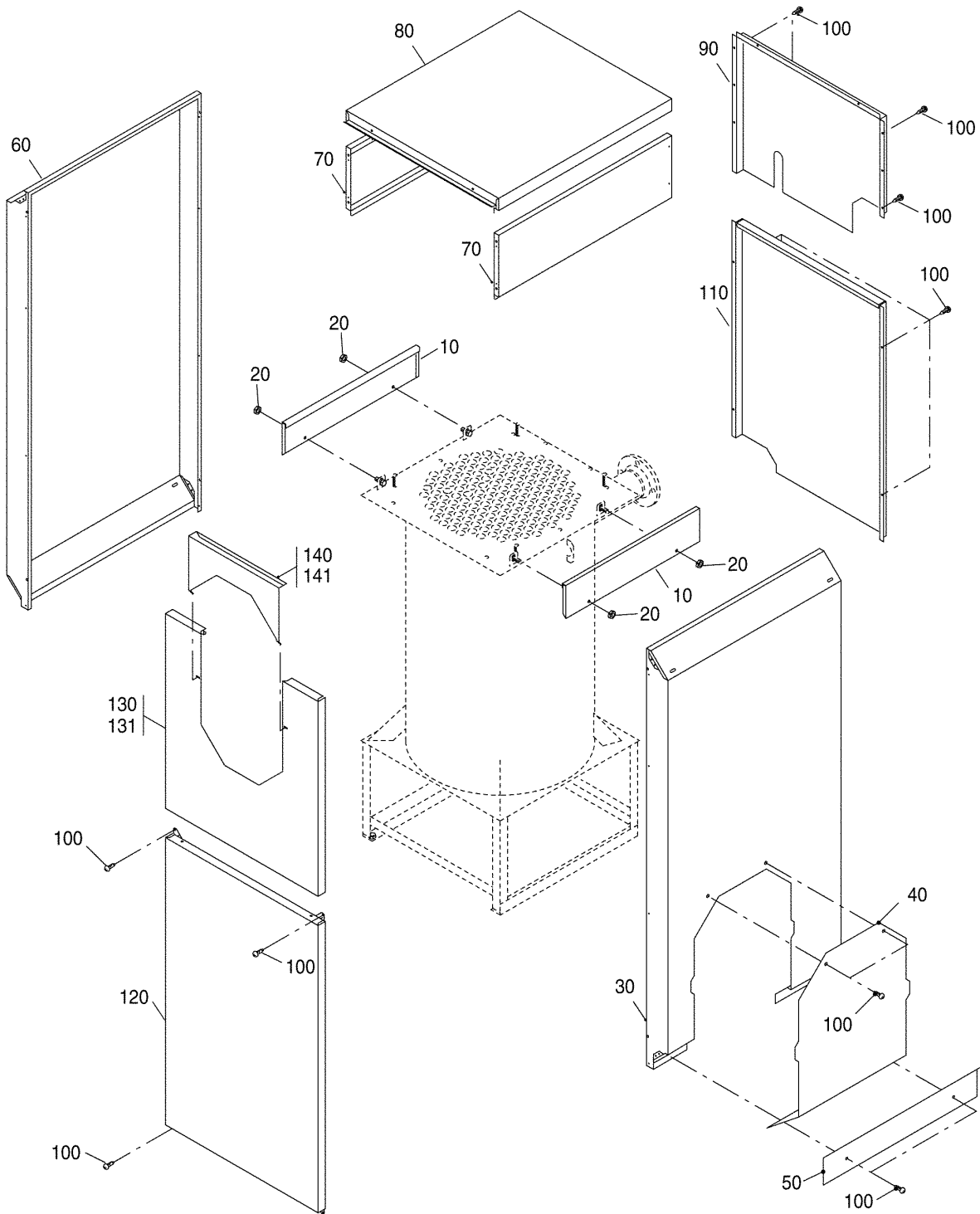

99909864-00-AWT 70 S2/S3/S8 Verkleidung (007ET01-029-000)

## AWT 70 S2/S3/S8 Verkleidung

| Pos. Nr. | Artikel-Nr. | Artikelbezeichnung   | Gewicht je Stück in kg |
|----------|-------------|--|------------------------|
|          |             | Eine komplette Verkleidung ist zusammenzustellen aus:<br>Traverse oben rechts/links, Seitenwand unten/oben, rechts/links, Haube oben, Rückwand oben/unten, Vorderwand oben/unten, Blende oben sowie Befestigungsteile-Satz |                        |
| 10       | 5782940     | Traverse rechts/links WT70   | 1,540                  |
| 20       | 5834410     | Sechskantmutter DIN6923 M8-A3K mit Sperrverzahnung   | 0,007                  |
| 30       | 5782998     | Seitenwand mit Ausschnitt WT70   | *                      |
|          |             | Lieferbare Einzelteile:  |                        |
| 100      | (x)         | Flachkopfschraube ST3,9x9,5 A3T  |                        |
| 40       | 5782992     | Blende für Seitenwand WT70   | *                      |
| 50       | 5782994     | Haltewinkel WT70   | 0,598                  |
| 60       | 5782950     | Seitenwand rechts/links WT70   | 10,700                 |
| 70       | 5782960     | Seitenwand oben re/li WT70 S2/S3/S8  | *                      |
| 80       | 5782952     | Haube oben WT70  | 2,000                  |
| 90       | 63010773    | Rückwand oben WT70-S2/S3/S8 V2   | *                      |
| 100      | (x)         | Flachkopfschraube ST3,9x9,5 A3T  |                        |
| 110      | 5782944     | Rückwand unten WT70  | 1,500                  |
| 120      | 5782956     | Vorderwand unten WT70 S2/S3/S8   | 5,000                  |
| 130      | 5782958     | Vorderwand oben WT70 S2/S3   | 5,000                  |
| 131      | 63032024    | Vorderwand oben WT70 S8  | *                      |
| 140      | 5268650     | Blende oben WT70 S2/S3   | 1,000                  |
| 141      | 63032026    | Blende oben WT70 S8  | *                      |
|          | 5268830     | Montagematerial Verkleidung WT70 (ohne Abbildung)  | 0,057                  |

# Neutralisationseinrichtung NE 1 / NE1,1

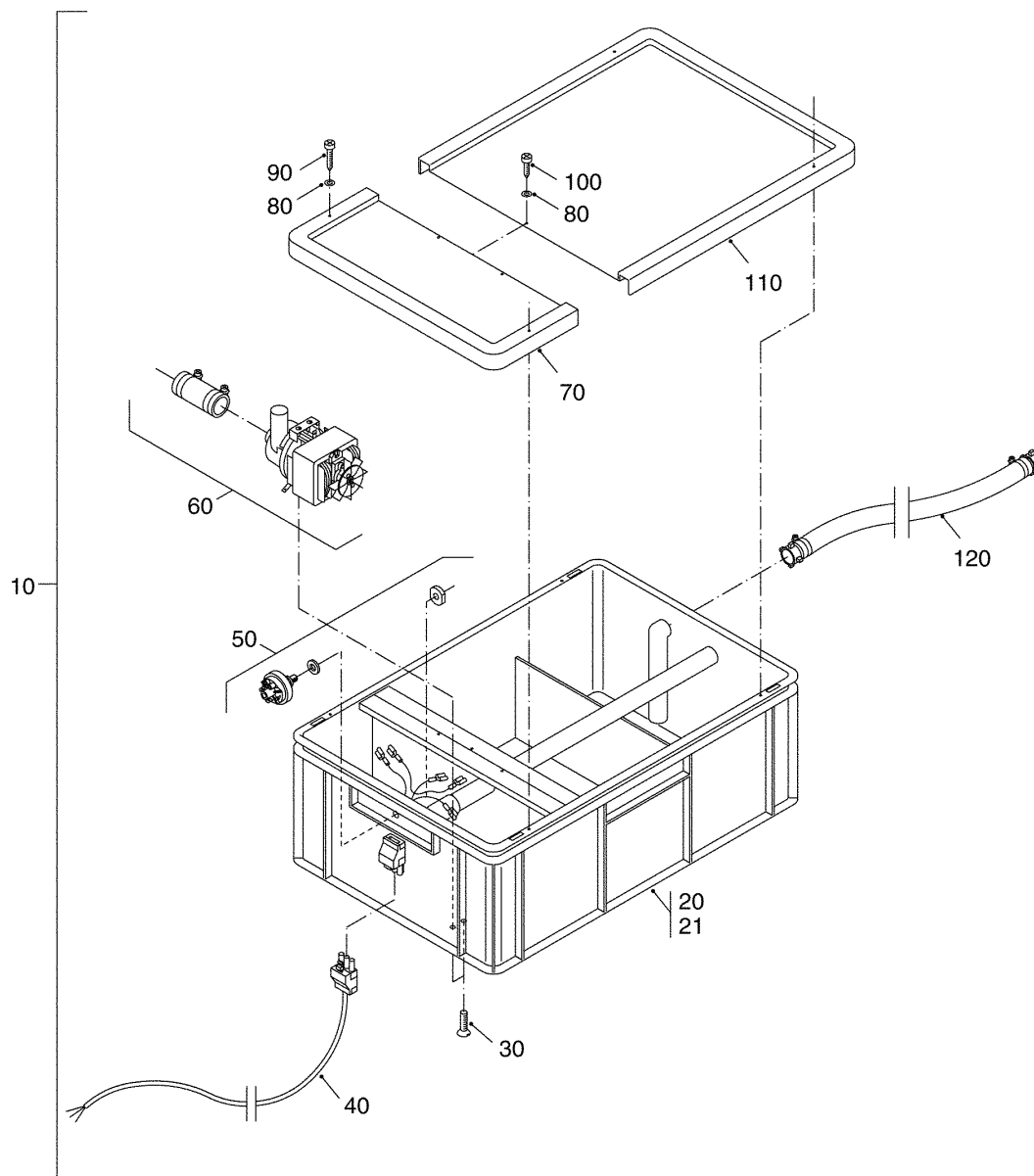

99900876-01-Neutralisationseinrichtung NE1/NE1.1 (044ET01-007-000)

## Neutralisationseinrichtung NE 1 / NE1,1

| Pos. Nr. | Artikel-Nr. | Artikelbezeichnung  | Gewicht je Stück in kg |
|----------|-------------|---|------------------------|
| 10       | 63045197    | Neutr-Einricht NE1.1 V2<br><br>lieferbare Einzelteile   | 14,000                 |
| 20       | 8133422     | Behälter NE 1.1 V1(=1 Druckschalter)  | 4,180                  |
| 21       | 63045221    | Behälter für NE1.1 V2 (=2 Druckschalter)  | 4,000                  |
| 30       | x           | Senkschraube ISO2009 M6x20  |                        |
| 40       | 8133360     | Anschlusskabel NE 1.1   | 0,360                  |
| 50       | 7747000633  | Druckschalter für NE1.1 10A   | 0,095                  |
| 60       | 67902966    | Pumpe Typ BE 50 C 5-220V 50HZ 150W  | 1,760                  |
| 70       | 8133442     | Behälterdeckel NE 1.1(hinten)   | 0,240                  |
| 80       | x           | Scheibe DIN125 A4,3-A3K   |                        |
| 90       | x           | Blehschraube DIN7981 C-ST3,5x19   |                        |
| 100      | x           | Blehschraube DIN7981 C-ST3,5x13   |                        |
| 110      | 8133444     | Behälterdeckel NE 1.1 (vorne)   | 0,640                  |
| 120      | 7115124     | Schlauch 19x3,5x1000mm (Kondensatzulauf)  | 0,320                  |
|          | 63040463    | Anschlußbögen für Pumpe NE1.1<br>für Anschlüsse Pumpe/Gehäuse<br>(ohne Abbildung)   | 0,240                  |
|          | 7115120     | Neutralisationsmittel (10kg Eimer)<br>ohne Abb.   | 10,000                 |
|          | 67900382    | Anschluß-Set 3/4" (NE 1.1/N2.1-3.35)<br>ohne Abbildung!<br>bestehend aus:<br>2 St. Flachdichtung 23x16x2mm<br>2 St. Schlauchschellen 16-25<br>2 St. 2/3 Verschraubung R3/4" | 0,068                  |

# Neutralisationseinrichtung NE 2,0

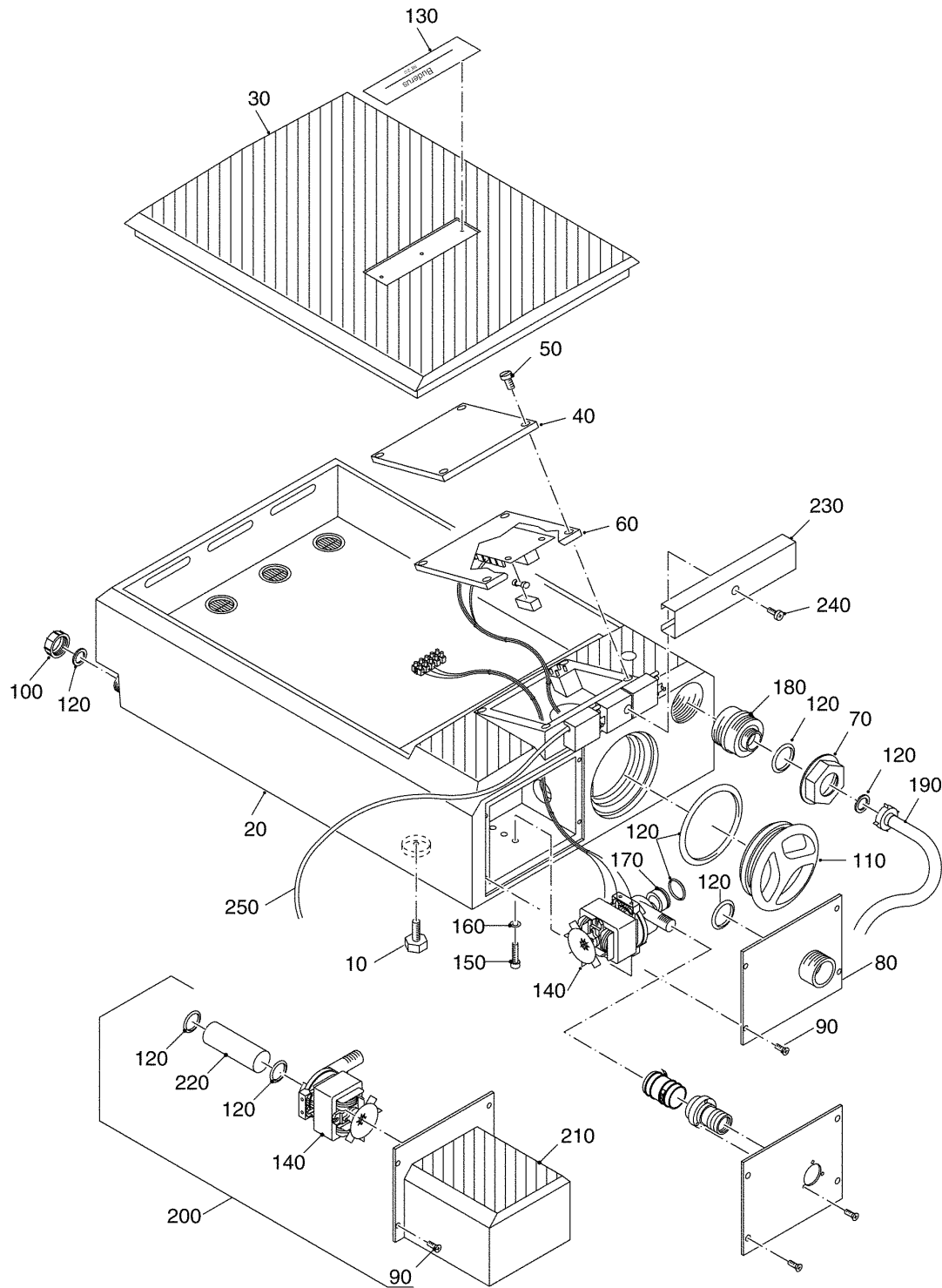

99908045-00-Neutralisationseinrichtung 2.0 (044ET01-008-002)

## Neutralisationseinrichtung NE 2,0

| Pos. Nr. | Artikel-Nr. | Artikelbezeichnung                                 | Gewicht je Stück in kg |
|----------|-------------|--|------------------------|
| 5        | 8133354     | Neutralisationseinrichtung NE 2.0                  | 25,000                 |
|          |             | Lieferbare Einzelteile:                            |                        |
| 10       | 7115156     | Gerätefuss M8x27 NE2.0                             | 0,013                  |
| 20       | 7115158     | Behälter NE2.0                                     | 11,000                 |
| 30       | 7115160     | Deckel Behälter NE2.0                              | 1,700                  |
| 40       | 7115150     | Deckel Elektronik NE2.0                            | 0,080                  |
| 50       | (x)         | Blechschraube DIN7981 2,5x26                       |                        |
| 60       | 7115152     | Deckel m.Elektronik Ne2.0                          | 0,375                  |
| 65       | x           | Feinsicherung 4,0A/250V                            |                        |
| 70       | 7115154     | Überwurfmutter D68 NE2.0                           | 0,026                  |
| 80       | 7115168     | Deckel Pumpenraum NE2.0                            | 0,350                  |
| 90       | (x)         | Senkschraube DIN965 M5x10                          |                        |
| 100      | 7115162     | Kappe 1" NE2.0                                     | 0,005                  |
| 110      | 7115164     | Reinigungsdeckel NE2.0                             | 0,150                  |
| 120      | 7115166     | Dichtungssatz NE2.0                                | 0,100                  |
| 130      | 5340604     | Geräteschild NE2.0                                 | 0,020                  |
| 140      | 67902966    | Pumpe Typ BE 50 C 5-220V 50HZ 150W                 | 1,760                  |
| 150      | (x)         | Linsenschraube DIN7985 M6x20                       |                        |
| 160      | (x)         | Scheibe DIN125 6,4                                 |                        |
| 170      | 7115142     | Rückschlagklappe NE2.0                             | 0,020                  |
| 180      | 7115170     | Übergang 19-40 NE2.0                               | 0,040                  |
| 190      | 7115172     | Schlauch DN19x2500mm NE2.0                         | 0,900                  |
| 200      | 8133356     | Druckerhöhungsmodul NE2.0                          | 2,500                  |
|          |             | Lieferbare Einzelteile:                            |                        |
| 210      | 8133358     | Gehäuse Druckerhöhungsmodul NE2.0                  | 1,500                  |
| 140      | 67902966    | Pumpe Typ BE 50 C 5-220V 50HZ 150W                 | 1,760                  |
| 220      | 7115174     | Verbindungsrohr Pumpe NE2.0                        | 0,032                  |
| 230      | 7115176     | Abdeckschiene NE2.0                                | 0,097                  |
| 240      | 5947714     | Schraube M4x12 A3K selbstfurchend                  | 0,004                  |
| 250      | 8133362     | Anschlusskabel NE2.0                               | 0,907                  |
|          | 63030426    | Steckerteil 5-Polig AW52 everp<br>(ohne Abbildung) | 0,050                  |
|          | 67900490    | Montagematerial NE2.0                              | 0,028                  |
|          | 7115120     | Neutralisationsmittel (10kg Eimer)                 | 10,000                 |

# Neutralisationseinrichtung NE 0,1

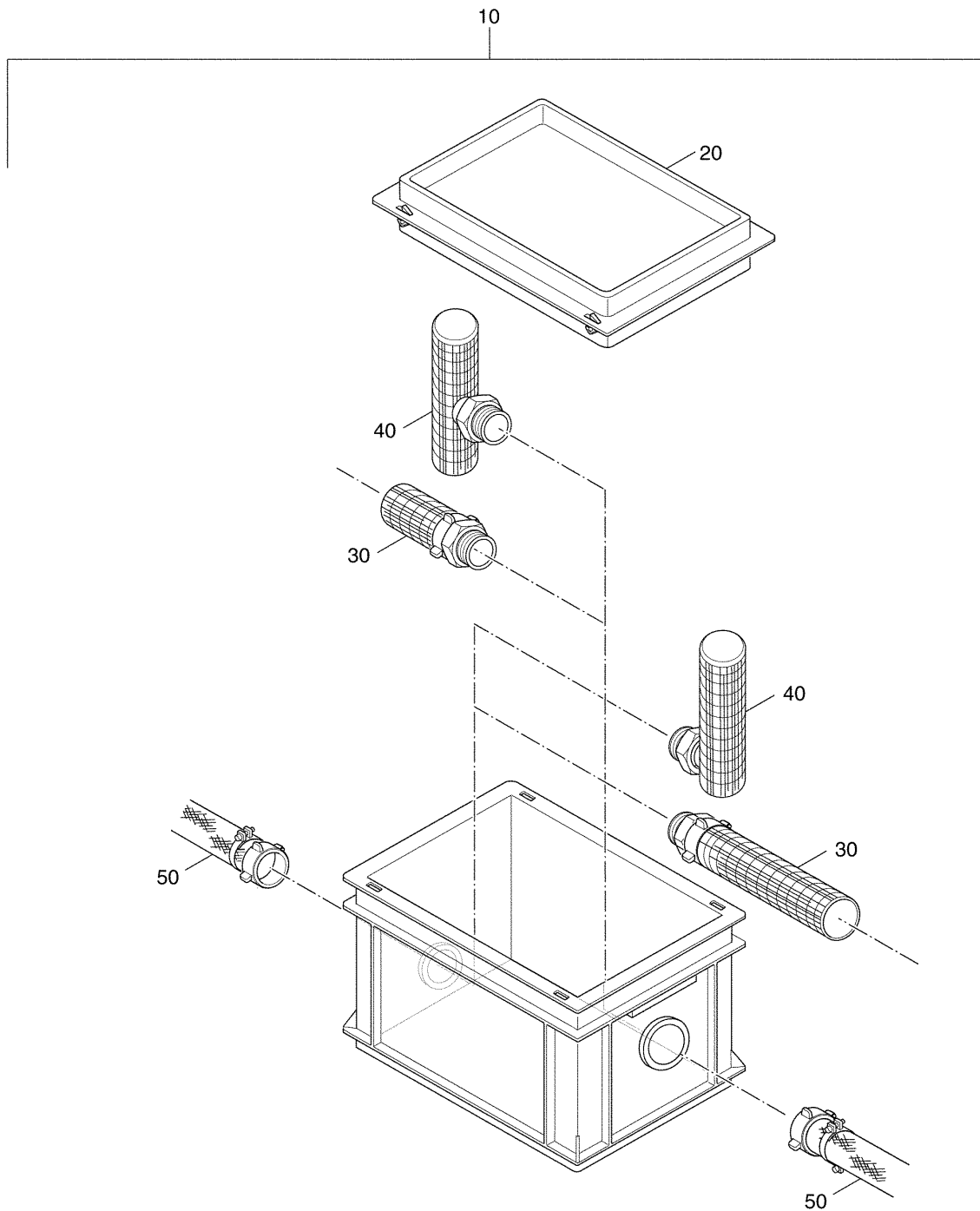

1020944-01-Neutralisationseinrichtung NE 0,1

## Neutralisationseinrichtung NE 0,1

| Pos. Nr. | Artikel-Nr. | Artikelbezeichnung   | Gewicht je Stück in kg |
|----------|-------------|--|------------------------|
| 10       | 63035899    | Neutralisationseinrichtung NE 0.1 V2   | 10,000                 |
|          |             | Lieferbare Einzelteile:  |                        |
| 20       | 63015907    | Deckel oben NE 0.1   | 0,420                  |
| 30       | x           | Set-Filterrohre NE 0.1 V1<br>Hinweis:<br>Bei Bedarf bitte Set-Filterrohre NE 0.1 V2 bestellen. |                        |
| 40       | 63038062    | Set-Filterrohre NE 0.1 V2 (eingesteckt)  | 0,144                  |
| 50       | 63015904    | Zu-/Ablauf-Stutzen NE 0.1  | 0,058                  |
|          | 7115124     | Schlauch 19x3,5x1000mm (Kondensatzulauf)<br>(ohne Abbildung)                                   | 0,320                  |

| Artikel-Nr: | Baureihe |          |         |         |        |      |      |         |         | Druck<br>in bar |
|-------------|----------|----------|---------|---------|--------|------|------|---------|---------|-----------------|
|             | G 215 B  | GE 315 B | GE515 B | GE615 B | S425 B | S625 | S725 | SE635 B | SE735 B |                 |
| 5354 907    | X        | X        | X       | X       | X      | X    | X    | X       | X       | 4               |
| 5354 909    |          | X        | X       | X       |        | X    | X    | X       | X       | 5               |
| 5354 911    |          | X        | X       | X       |        |      | X    | X       | X       | 6               |

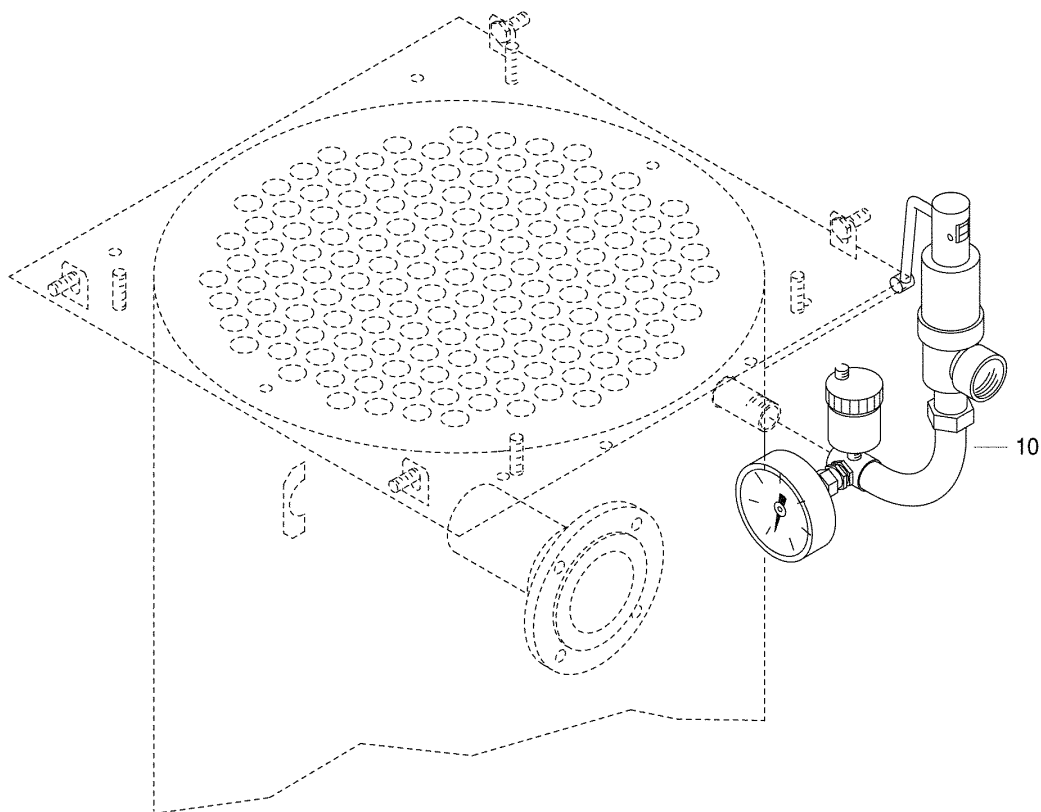

99908232-00-AWT-Sicherheitsgruppe (007ET01-032-001)

## AWT-Sicherheitsgruppe

| Pos. Nr. | Artikel-Nr. | Artikelbezeichnung  | Gewicht je Stück in kg |
|----------|-------------|---|------------------------|
| 10       |             | Sicherheitsgruppe Abgaswärmetauscher  |                        |
| 10       | 5354907     | Sicherheitsgruppe(Manometer,Schnellentl. federbel.-Sicherheitsventil) 4 bar | 5,200                  |
| 10       | 5354909     | Sicherheitsgruppe(Manometer,Schnellentl. federbel.-Sicherheitsventil) 5 bar | 5,200                  |
| 10       | 5354911     | Sicherheitsgruppe(Manometer,Schnellentl. federbel.-Sicherheitsventil) 6 bar | 5,200                  |

Heizungsfachbetrieb:

**Buderus**

BBT Thermotechnik GmbH, D-35573 Wetzlar  
[www.heiztechnik.buderus.de](http://www.heiztechnik.buderus.de)  
[info@heiztechnik.buderus.de](mailto:info@heiztechnik.buderus.de)